

长城炫丽 FLORID

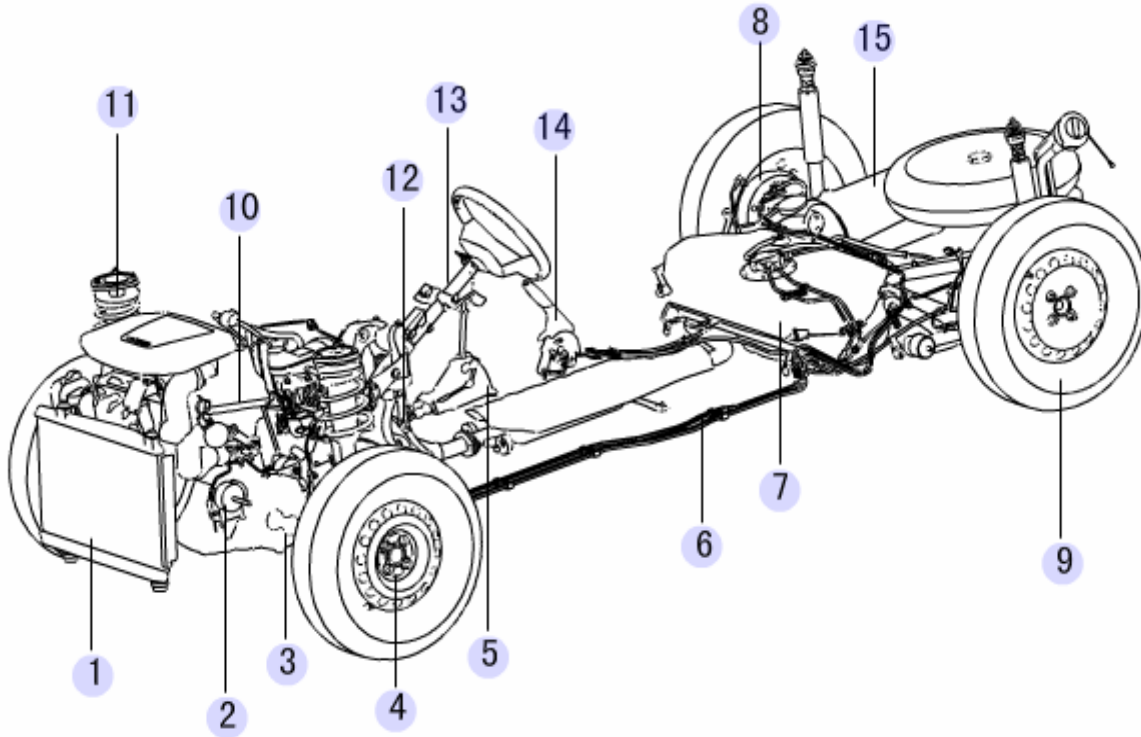

序号 S/N	备件编号PART CODE	备件名称DESCRIPTION	用量 QTY.	适用车型 VEHICLE MODEL	备注REMARK	英文描述DESCRIPTION
1	XL-01	底盘部分	0			CHASSIS SECTION
2	XL-02	电器部分	0			ELECTRIC SECTION
3	XL-03	车身部分	0			VEHICLE BODY
4	XL-04	内饰部分	0			INTERIOR TRIM SECTION
5	XL-047	灯具	0			LAMP SECTION

底盘部分 CHASSIS SECTION



序号 S/N	备件编号PART CODE	备件名称DESCRIPTION	用量 QTY.	适用车型 VEHICLE MODEL	备注REMARK	英文描述DESCRIPTION
1	XL-006	冷却系装置	0			COOLING DEVICE
2	XL-001	发动机悬置	0			ENGINE MOUNT
3	XL-009	前传动轴	0			FRONT DRIVE SHAFT
3	XL-024	副车架总成	0			AUXILIARY FRAME ASSEMBLY
4	XL-086	前制动钳总成	0			FRONT BRAKE CALIPER ASSEMBLY
4	XL-018	下摆臂总成	0			LOWER CONTROL ARM ASSEMBLY
4	XL-019	转向节及轮毂制动器装配总成	0			STEERING KNUCKLE & WHEEL BRAKE ASSEMBLY
5	XL-008	变速操纵装置	0			TRANSMISSION CONTROL DEVICE
6	XL-017	制动管路	0			BRAKING LINE DEVICE
6	XL-003	燃油管路总成	0			FUEL PIPELINE ASSEMBLY
7	XL-004	燃油箱总成	0			FUEL TANK ASSEMBLY
8	XL-020	后制动器总成	0			REAR BRAKE ASSEMBLY
8	XL-021	后悬置总成	0			REAR MOUNT ASSEMBLY
9	XL-026	轮胎总成	0			TYRE ASSEMBLY
10	XL-002	进气系统装置	0			INTAKE DEVICE
11	XL-022	前横向稳定杆带吊杆组件	0			FRONT STABILIZER BAR WITH HANGER KIT
11	XL-023	前减震器带螺旋弹簧总成	0			FRONT SHOCK ABSORBER WITH COIL SPRING ASSEMBLY
12	XL-007	离合器、油门踏板总成	0			CLUTCH & ACCELERATOR PEDAL SYSTEM
13	XL-010	转向油泵总成	0			POWER STEERING PUMP ASSEMBLY
13	XL-011	转向管路	0			POWER STEERING PIPELINE
13	XL-012	转向管柱总成	0			STEERING COLUMN ASSEMBLY
13	XL-013	动力转向器总成	0			POWER STEERING ASSEMBLY
13	XL-097	转向盘	0			STEERING WHEEL
14	XL-014	真空助力器带制动泵总成	0			VACUUM BOOSTER ASSEMBLY
14	XL-015	ABS及安装支架总成	0			ABS & MOUNTING BRACKET ASSEMBLY
14	XL-016	驻车制动操纵机构总成	0			PARKING BRAKE HANDLE ASSEMBLY

15	XL-005	排气系统装置	0		EXHAUST DEVICE
----	--------	--------	---	--	----------------

冷却系装置 COOLING DEVICE

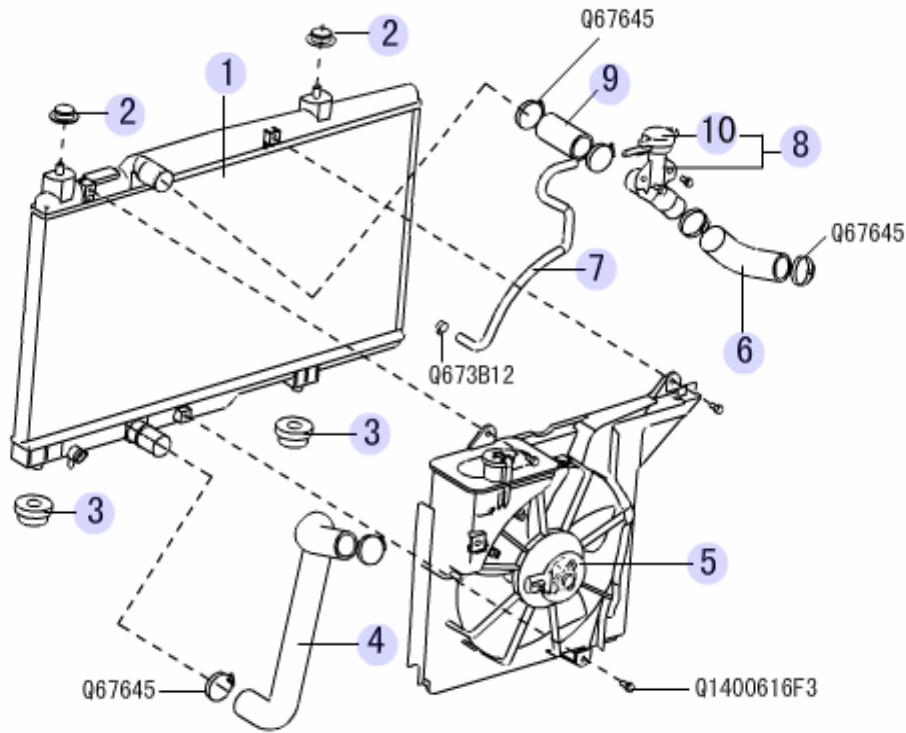

序号 S/N	备件编号PART CODE	备件名称DESCRIPTION	用量 QTY.	适用车型 VEHICLE MODEL	备注REMARK	英文描述DESCRIPTION
1	1301100-S08	散热器总成	1	S08		RADIATOR ASSY
2	1302011-S08	散热器上悬置	2	S08		UPR MOUNTING RADIATOR
3	1302012-S08	散热器下悬置	2	S08		LWR MOUNTING RADIATOR
4	1303013-S08	散热器出水管	1	S08		WATER OUTLET PIPE RADIATOR
5	1308100-S08	电子风扇带溢水罐总成	1	S08		WATER RESERVIOR ASSY ELEC FAN
6	1303012-S08	散热器进水管	1	S08		WATER INLET PIPE RADIATOR
7	1303011-S08	溢水管	1	S08		PIPE, OVERFLOW
8	1303100-S08	散热器加水口总成	1	S08		WATER FILLER ASSY RADIATOR
9	1303014-S08	散热器进水连接管	1	S08		CONN PIPE WATER INLET RADIATOR
10	1303120-S08	散热器加水口盖总成	1	S08	可用1303100-S08代替, 张乐乐2008年12月4日提报	CAP ASSY WATER FILLER RADIATOR

发动机悬置 ENGINE MOUNT

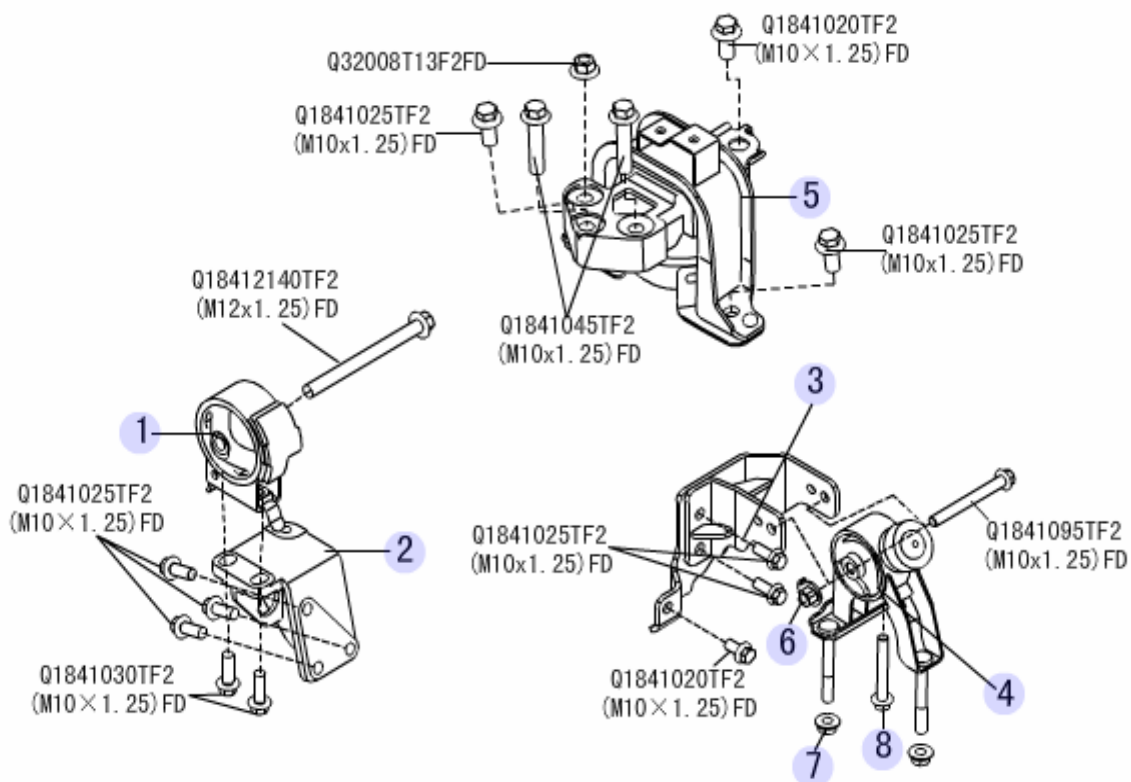

序号 S/N	备件编号PART CODE	备件名称DESCRIPTION	用量 QTY.	适用车型 VEHICLE MODEL	备注REMARK	英文描述DESCRIPTION
1	1001100-S08	发动机左悬置总成	1	S08		MOUNTING ASSY ENGINE LH
2	1001011-S08	发动机左悬置支架	1	S08		BRACKET, ENGINE MOUNT, LH
3	1001400-S08	发动机后悬置支架焊接总成	1	S08		WELDMENT ASSEMBLY, ENGINE REAR MOUNT BRACKET
4	1001300-S08	发动机后悬置总成	1	S08		MOUNTING ASSY ENGINE RR
5	1001200-S08	发动机右悬置总成	1	S08		MOUNTING ASSY ENGINE RH
6	1001012-S08	螺母 (M10×1.25)	1	S08		NUT (M10×1.25)
7	1001014-S08	六角法兰面螺母 (M10×1.25)	2	S08		NUT (M10×1.25)
8	1001013-S08	六角法兰面螺栓 (M10×1.25×70)	1	S08		BOLT (M10×1.25×70)

副车架总成 AUXILIARY FRAME ASSEMBLY

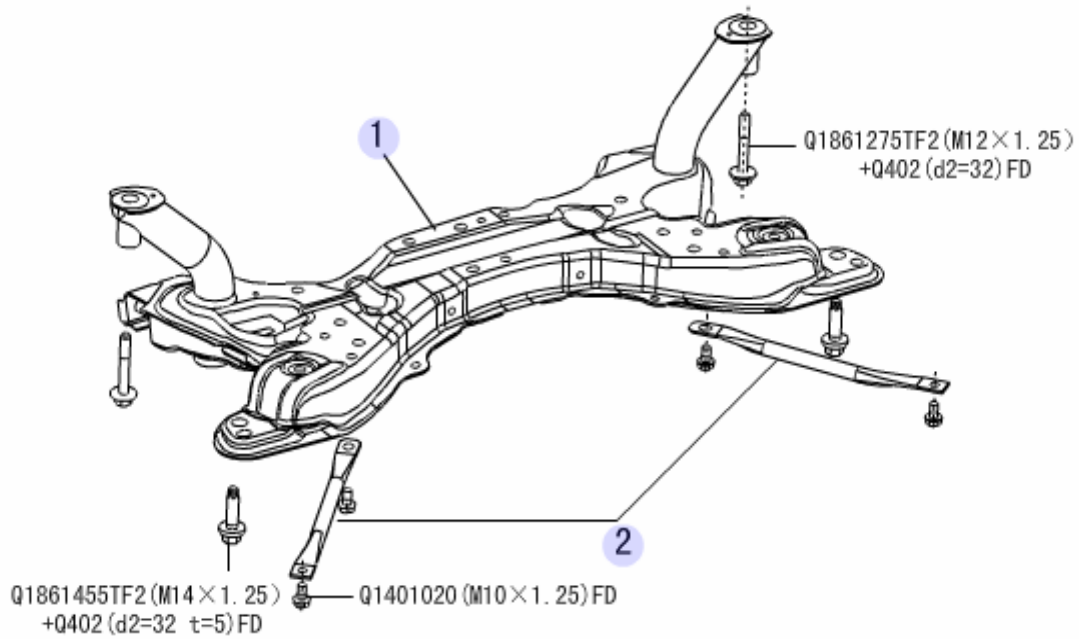

序号 S/N	备件编号PART CODE	备件名称DESCRIPTION	用量 QTY.	适用车型 VEHICLE MODEL	备注REMARK	英文描述DESCRIPTION
1	2810000-S08	副车架总成	1	S08		
2	2810021-S08	副车架支撑杆	2	S08		SUPPORT ROD ASSIST FRAME

前传动轴 FRONT DRIVE SHAFT

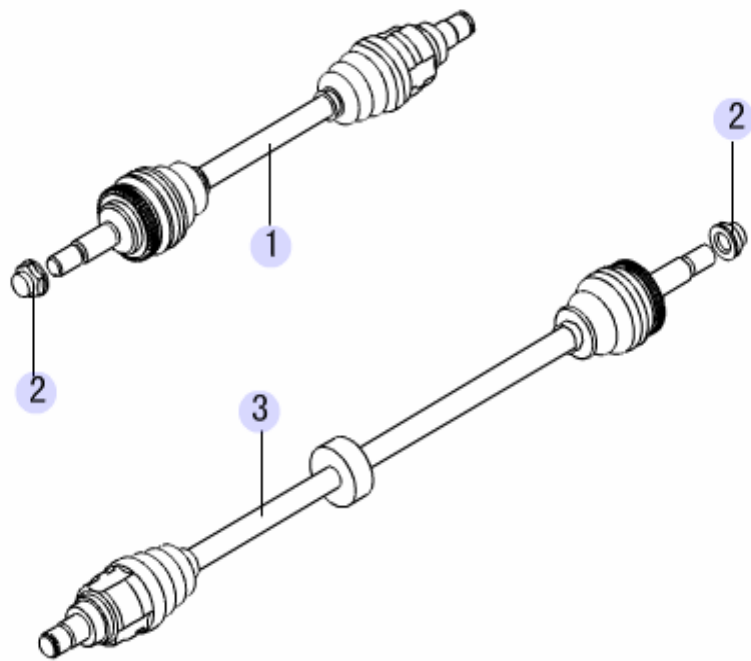

序号 S/N	备件编号PART CODE	备件名称DESCRIPTION	用量 QTY.	适用车型 VEHICLE MODEL	备注REMARK	英文描述DESCRIPTION
1	2203100-S08	左传动轴总成	1	S08		PLASTIC NUT
2	2203011-M16	前驱动轴螺母	2	S08	表面处理: FD	NUT FR DRIVE SHAFT
3	2203200-S08	右传动轴总成	1	S08		DRIVE SHAFT ASSY LH

前制动钳总成 FRONT BRAKE CALIPER ASSEMBLY

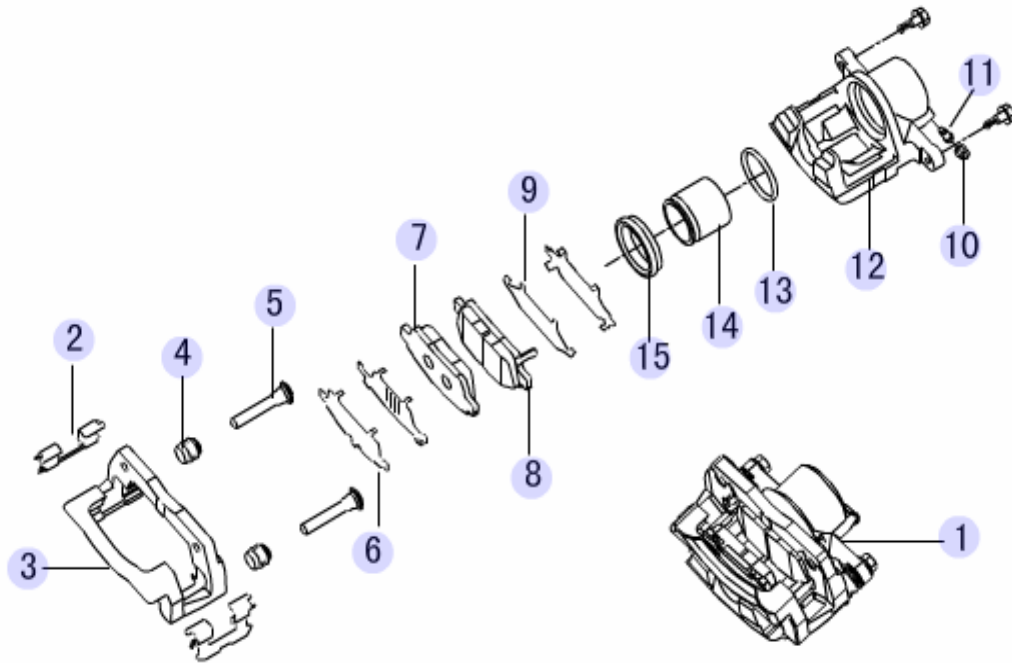

序号 S/N	备件编号PART CODE	备件名称DESCRIPTION	用量 QTY.	适用车型 VEHICLE MODEL	备注REMARK	英文描述DESCRIPTION
1	3501100-S08	左前制动钳总成	1	S08		
1	3501200-S08	右前制动钳总成	1	S08		
2	3501111-M00	制动块卡簧片	1	S08	前制动钳使用	SNAP SPRING BRAKE PAD
3	3501117-M00	左钳架	1	S08	前制动器用	CALIPER BRKT LH
3	3501104-M00	右钳架	1	S08	前制动器用	CALIPER BRKT RH
4	3501109-M00	导向销防尘罩	2	S08		DUST COVER, GUIDE PIN
5	3501108-M00	导向销	2	S08		GUIDE PIN
6	3501150-M00	外消音片组合件	1	S08		OUTER ANTI-SQUEAL SHIM KIT
7	3501130-M00	外制动块总成	1	S08		OUTER BRAKE PAD ASSEMBLY
8	3501120-M00	内制动块总成	1	S08		INNER BRAKE PAD ASSEMBLY
9	3501140-M00	内消音片组合件	1	S08		INNER ANTI-SQUEAL SHIM KIT
10	3501113-M00	放气螺钉罩	1	S08		CAP, BLEEDER SCREW
11	3501112-P00	放气螺钉	1	S08		BLEEDER SCREW
12	3501115-M00	左钳体	1		前制动器用	CALIPER LH
12	3501102-M00	右钳体	1	S08	前制动钳使用	CALIPER BODY RH
13	3501106-M00	矩形密封圈	1	S08	前制动钳使用	RECTANGULAR SEALING RING
14	3501105-M00	活塞	1	S08	前制动钳使用	PISTON
15	3501107-M00	活塞防尘罩	1	S08	前制动钳使用	DUST COVER PISTON

下摆臂总成 LOWER CONTROL ARM ASSEMBLY

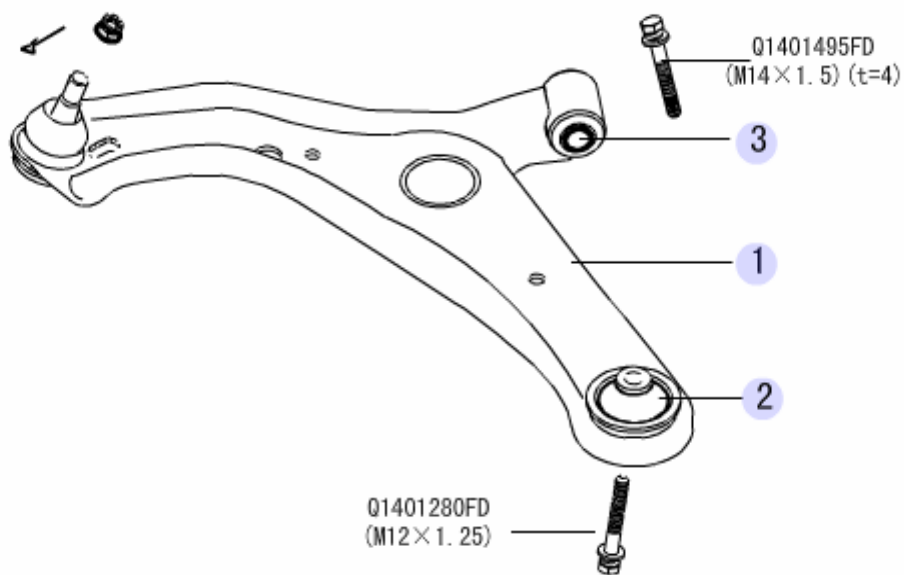

序号 S/N	备件编号PART CODE	备件名称DESCRIPTION	用量 QTY.	适用车型 VEHICLE MODEL	备注REMARK	英文描述DESCRIPTION
1	2904100-S08	左下摆臂装配总成	1	S08		
1	2904200-S08	右下摆臂装配总成	1	S08		
2	2904140-S08	下摆臂大轴套总成	2	S08		
3	2904130-S08	下摆臂小轴套总成	2	S08		

转向节及轮毂制动器装配总成 STEERING KNUCKLE & WHEEL BRAKE ASSEMBLY

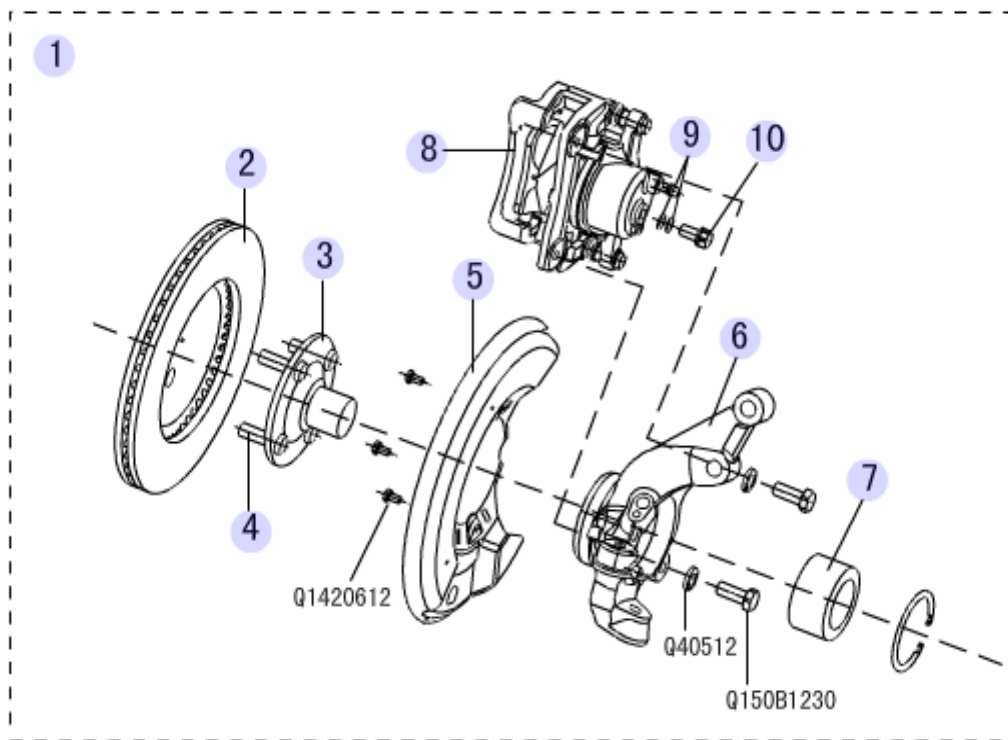

序号 S/N	备件编号PART CODE	备件名称DESCRIPTION	用量 QTY.	适用车型 VEHICLE MODEL	备注REMARK	英文描述DESCRIPTION
1	3001100-S08	左转向节及轮毂制动器装配总成	1	S08	库存为“0”后可用 3001101-S08、 3501011-S08、 3501100-S08组合代 替，袁国旺2008年12 月11日标注	STRG KNUCKLE W/HUB BRAKE ASSY LH
1	3001200-S08	右转向节及轮毂制动器装配总成	1	S08	库存为“0”后可用 3001102-S08、 3501011-S08、 3501200-S08组合代 替，袁国旺2008年12 月11日标注	STRG KNUCKLE W/HUB BRAKE ASSY RH
2	3501011-S08	前制动盘	2	S08		
3	3103100-M00	前轮毂法兰盘总成	1	S08		FLANGE PLATE ASSY FRONT WHEEL HUB
4	3103102-M00	车轮螺栓	16	S08		WHEEL BOLT
5	3001103-S08	左前制动盘罩壳	1	S08		
5	3001104-S08	右前制动盘罩壳	1	S08		
6	3001101-S08	左转向节	1	S08	QT450-10	STRG KNUCKLE LH
6	3001102-S08	右转向节	1	S08		
7	3103200-M00	前轮毂轴承总成	1	S08		FRONT WHEEL HUB ASSY
8	3501100-S08	左前制动钳总成	1	S08		
8	3501200-S08	右前制动钳总成	1	S08		
9	3001106-K00	铜垫圈(前制动器)	2	S08		COPPER GASKET (FRONT BRAKE)
10	3501101-M00	通心螺栓-前制动钳	2	S08		BOLT - FRONT BRAKE CALIPER

变速操纵装置 TRANSMISSION CONTROL DEVICE

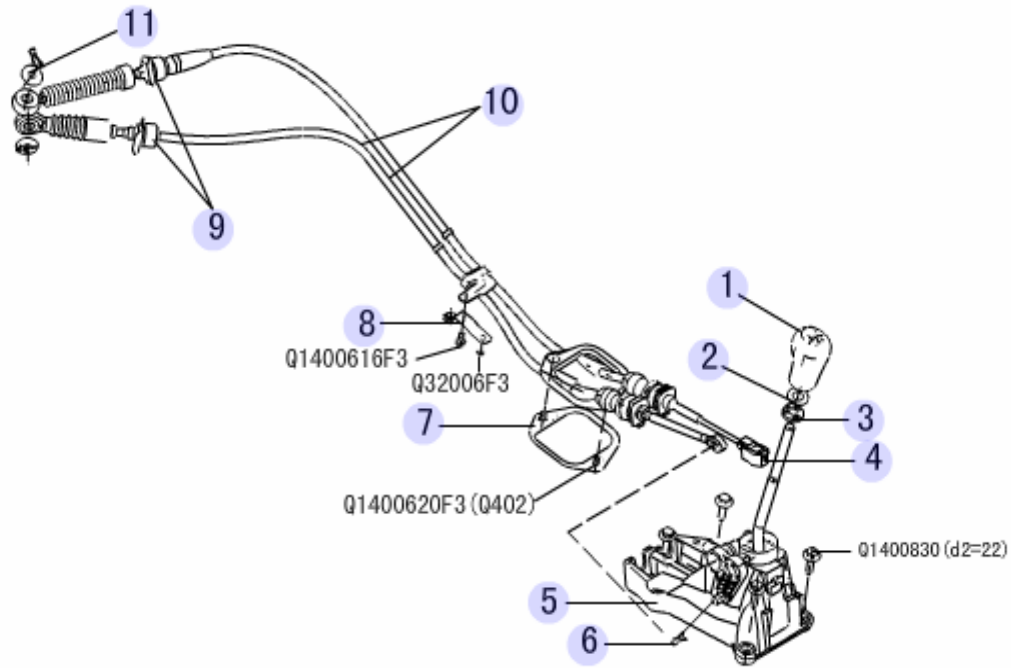

序号 S/N	备件编号PART CODE	备件名称DESCRIPTION	用量 QTY.	适用车型 VEHICLE MODEL	备注REMARK	英文描述DESCRIPTION
1	1703011-S08	换挡手柄	1	S08		ABS CONTROLLER ASSY
2	1703013-S08	橡胶垫	1	S08	变速操纵装置使用	
3	1703014-S08	塑料挡圈（变速操纵系统）	1	S08		PLASTIC RETAINER RING (TRANSMISSION)
4	1703019-S08	卡簧二	1	S08		SNAP RING, NO. 2
5	1703100-S08	变速器操纵机构总成	1	S08		STRG PIPE KIT
6	1703016-S08	卡簧一	3	S08		SNAP RING, NO. 1
7	1703018-S08	变速器操纵拉索固定压板	1	S08		PRESSURE PLATE TRANSMISSION CABLE
8	1703021-S08	前隔热板固定支架	1	S08		BRACKET, FRONT HEAT INSULATOR FIXING
9	1703017-S08	卡片	2	S08		CLIP
10	1703200-S08	变速器操纵拉索总成	1	S08		CONTROL ORGAN ASSY TRANS
11	1703015-S08	平垫圈	2	S08		PLAIN WASHER

燃油管路总成 FUEL PIPELINE ASSEMBLY

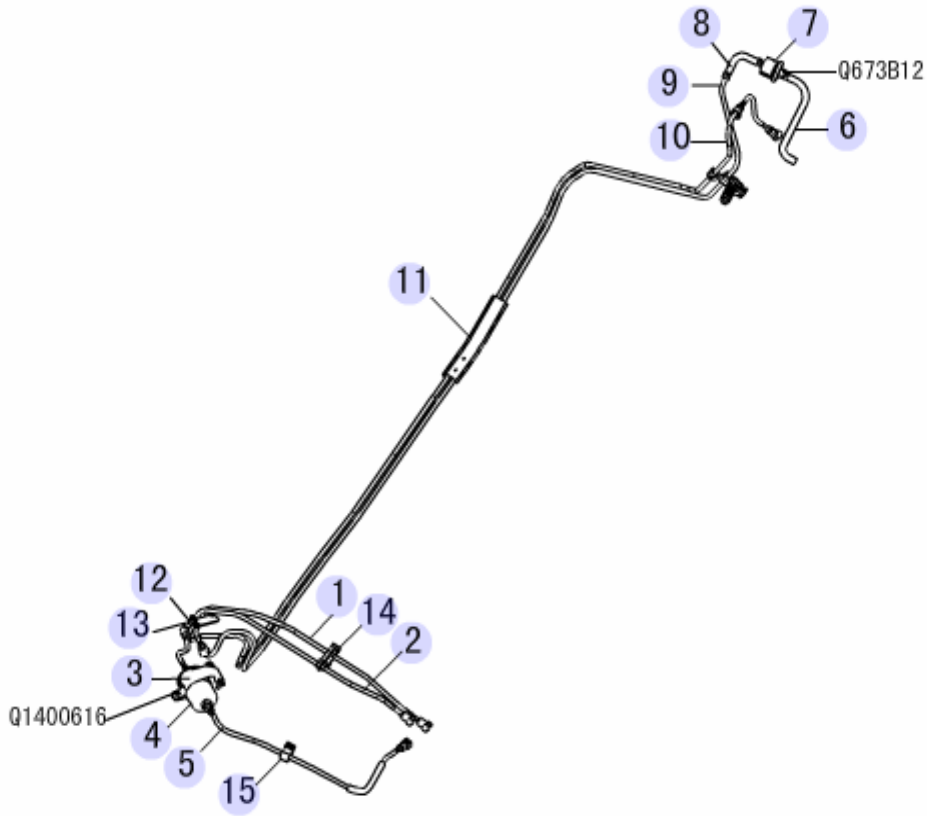

序号 S/N	备件编号PART CODE	备件名称DESCRIPTION	用量 QTY.	适用车型 VEHICLE MODEL	备注REMARK	英文描述DESCRIPTION
1	1104023-S08	脱附软管一	1	S08		
2	1104022-S08	进油软管二	1	S08		
3	1117200-S08	燃油滤清器安装支架总成	1	S08		BRKT ASSY FUEL FILTER
4	1117100-V08	燃油滤清器总成	1	S08		FUEL FILTER ASSY
5	1104021-S08	进油软管一	1	S08		
6	1104033-S08	脱附软管三	1	S08		OUTLET HOSE NO.2 CANISTER
7	1104029-S08	碳罐电磁阀	1	S08		SOLENOID VALVE CANISTER
8	1104032-S08	脱附软管二	1	S08		INLET HOSE CANISTER
9	1104025-S08	脱附油管	1	S08		
10	1104024-S08	进油管	1	S08		
11	1104026-S08	油管护套	1	S08		
12	1104016-S08	双孔管夹一	1	S08		
13	1104017-S08	双孔管夹二	1	S08		
14	1104018-S08	三孔管夹一	1	S08		
15	1104034-S08	单孔管夹	2	S08		

制动管路BRAKING LINE DEVICE

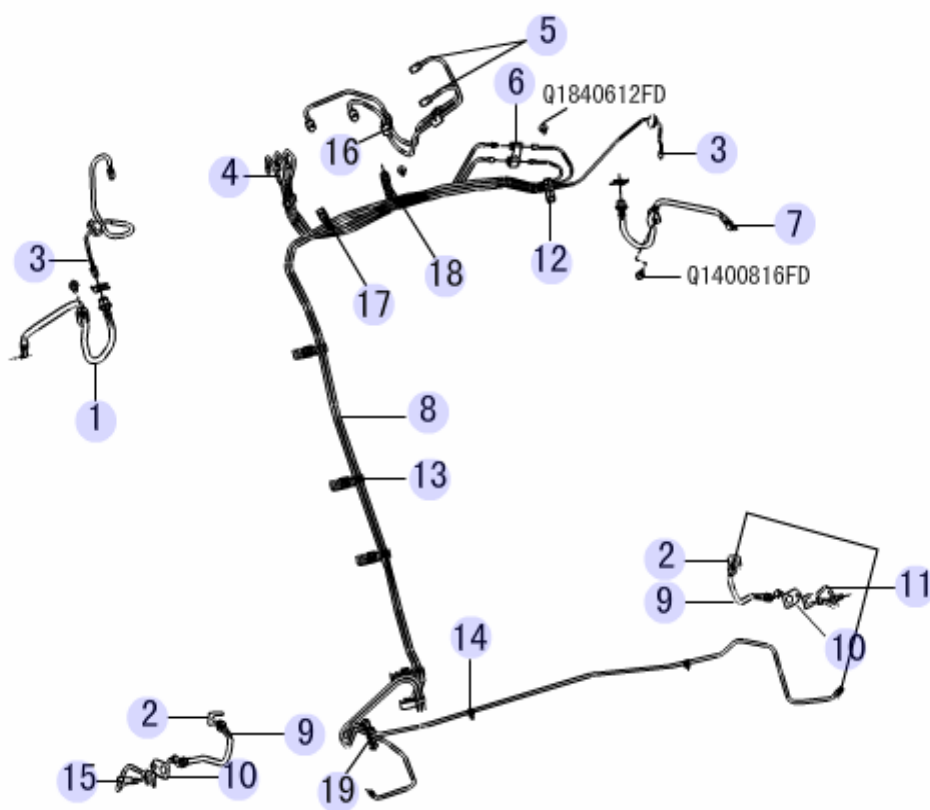

序号 S/N	备件编号PART CODE	备件名称DESCRIPTION	用量 QTY.	适用车型 VEHICLE MODEL	备注REMARK	英文描述DESCRIPTION
1	3561100-S08	左前制动软管总成	1	S08		SEAL RING MAIN CYLINDER TO VACUUM BOOSTER
2	3561013-V08	保持簧片（离合硬管）	6	S08		SPRG PIECE(CLUTCH PIPE)
3	3506300-S08	左前制动管总成	1	S08		
3	3506400-S08	右前制动管总成	1	S08		
4	3506510-S08	左后制动管总成一	1	S08		
4	3506610-S08	右后制动管总成一	1	S08		
5	3506100-S08	主缸后腔制动管总成	1	S08		
5	3506200-S08	主缸前腔制动管总成	1	S08		
6	3506190-T01	后制动中间管接头	1	S08		REAR BRAKE MID PIPE TIE-IN
7	3561200-S08	右前制动软管总成	1	S08		BRAKE HOSE ASSY FR LH
8	3506620-S08	右后制动管总成二	1	S08		
8	3506520-S08	左后制动管总成二	1	S08		
9	3561300-S08	后制动软管总成	2	S08		BRAKE HOSE ASSY FR RH
10	3561011-S08	左后制动软管安装支架	1	S08		BRKT BRAKE HOSE RR LH
10	3561012-S08	右后制动软管安装支架	1	S08		BRKT BRAKE HOSE RR RH
11	3506540-S08	右后轴制动管总成	1	S08		
12	3506018-S08	三孔管夹二	1	S08		BAND TYPE PIPE CLAMP
13	3506016-S08	五孔管夹二	4	S08		CLAMP FOUR PIPE
14	3506017-S08	扎带式管夹	2	S08		CLAMP NO.2 FIVE PIPE
15	3506530-S08	左后轴制动管总成	1	S08		
16	3506012-S08	三孔管夹一	3	S08		CLIP ENGINE HOOD CABLE
17	3506014-S08	五孔管夹一	2	S08		CLAMP SEVEN PIPE
18	3506013-S08	七孔管夹	1	S08		CLAMP NO.1 THREE PIPE
19	3506015-S08	四孔管夹	1	S08		CLAMP NO.1 FIVE PIPE

燃油箱总成 FUEL TANK ASSEMBLY

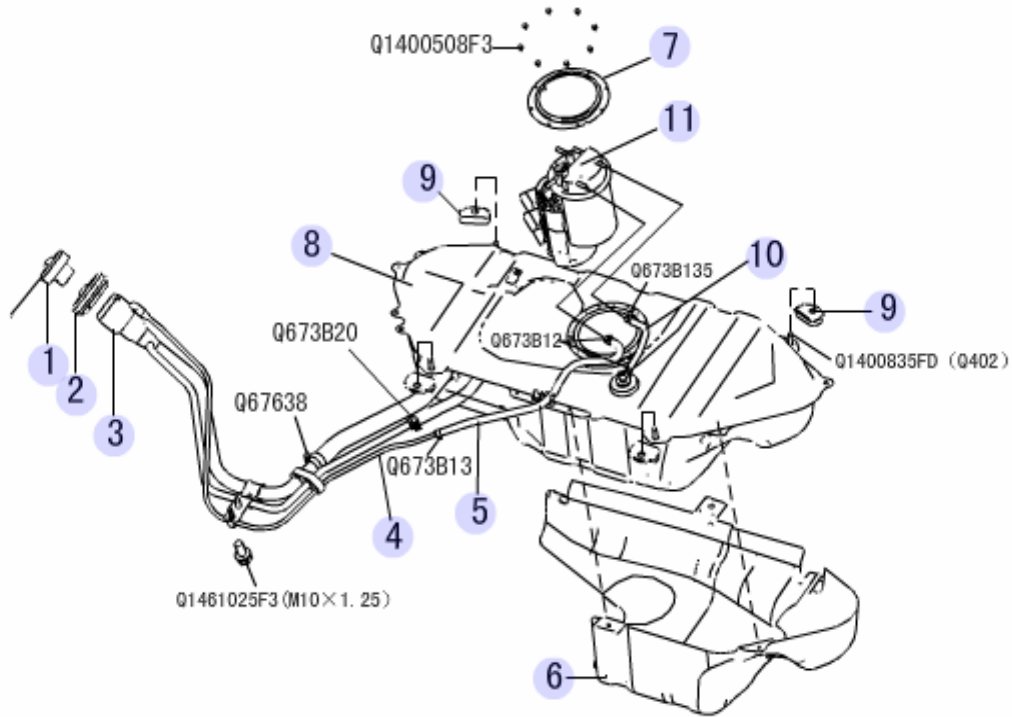

序号 S/N	备件编号PART CODE	备件名称DESCRIPTION	用量 QTY.	适用车型 VEHICLE MODEL	备注REMARK	英文描述DESCRIPTION
1	1101130-K06N	燃油箱锁总成	1	S08		LOCK ASSY FUEL TANK DOOR
2	1104012-S08	加油管护套	1	S08		
3	1104100-S08	加油管总成	1	S08		FUEL FILL PIPE ASSY
4	1104013-S08	回气软管（油箱）	1	S08		AIR RETURN HOSE(OIL TANK)
5	1104015-S08	碳罐通气管	1	S08		CANISTER VENTILATE HOSE
6	1101200-S08	燃油箱隔热板总成	1	S08	可用1101210-S08代替，2008年11月22日技术通知	HEAT INSULATOR ASSY FUEL TANK
7	1123011-S08	电子燃油泵上安装板	1	S08		UPR PANEL ELEC FUEL PUMP
8	1101100-S08	燃油箱总成	1	S08	可用1101110-S08代替，2008年11月22日技术通知	FUEL TANK ASSY
9	1101011-S08	加强垫（燃油箱）	4	S08		REINF CUSHION(FUEL TANK)
10	1104019-S08	吸附软管	1	S08		DOOR MIRROR RH
11	1123100-S08	电子燃油泵及油位传感器总成	1	S08		COVER PLATE SPOILER BRKT MID RH

后悬置总成 REAR MOUNT ASSEMBLY

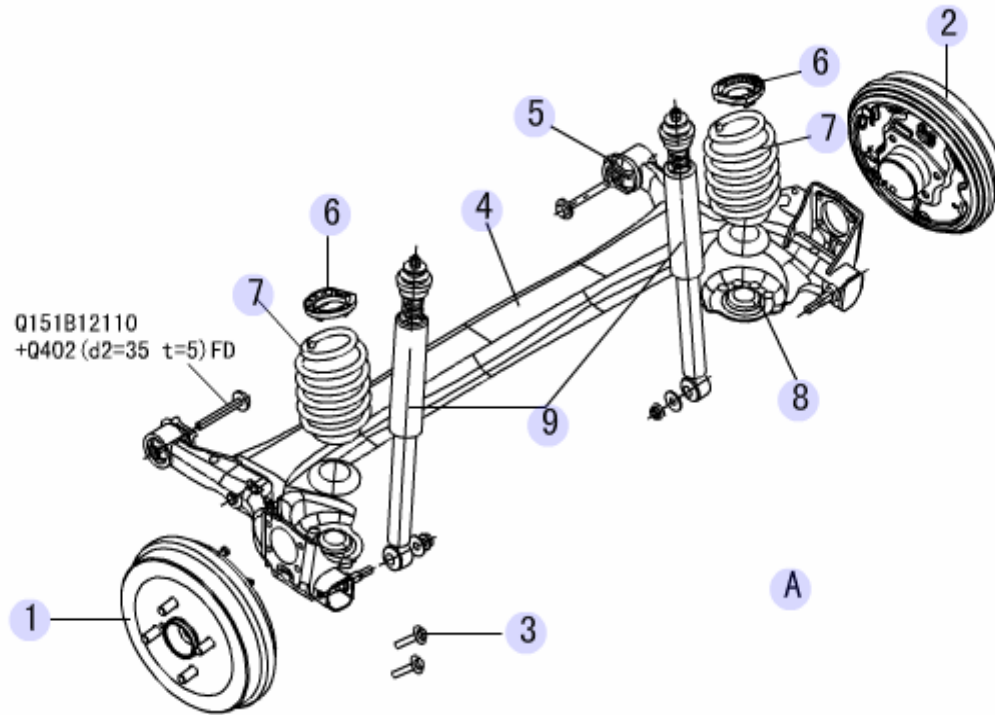

序号 S/N	备件编号PART CODE	备件名称DESCRIPTION	用量 QTY.	适用车型 VEHICLE MODEL	备注REMARK	英文描述DESCRIPTION
1	3502100-S08	左后制动器及轮毂总成	1	S08	售后停用，无货。原因：经与桥业落实，该车型无此配件。袁国旺2008年10月24日提报。	
2	3502200-S08	右后制动器及轮毂总成	1	S08		REAR BRAKE ASSEMBLY, WITH WHEEL HUB, RH
3	2911118-M00	螺栓	8	S08	后悬架使用	BOLT
4	2911100-S08	后扭转梁总成	1	S08		
5	2911160-S08	纵臂轴套总成	2	S08		
6	2912012-S08	后螺旋弹簧上安装橡胶垫	2	S08	M22×1.5	INSULATOR, REAR COIL SPTING UPPER
7	2912011-S08	后螺旋弹簧	2	S08		ELEC FUEL PUMP W/SENSOR ASSY
8	2912013-S08	后螺旋弹簧下安装橡胶垫	2	S08		INSULATOR, REAR COIL SPTING LOWER
9	2915100-S08	后减震器组件	2	S08		SHOCK ABSORBER SUBASSY RR
9	2915110-S08	后减震器总成	2	S08		
A	2400010-S08	后桥总成	1	S08		RR AXLE ASSY

后制动器总成 REAR BRAKE ASSEMBLY

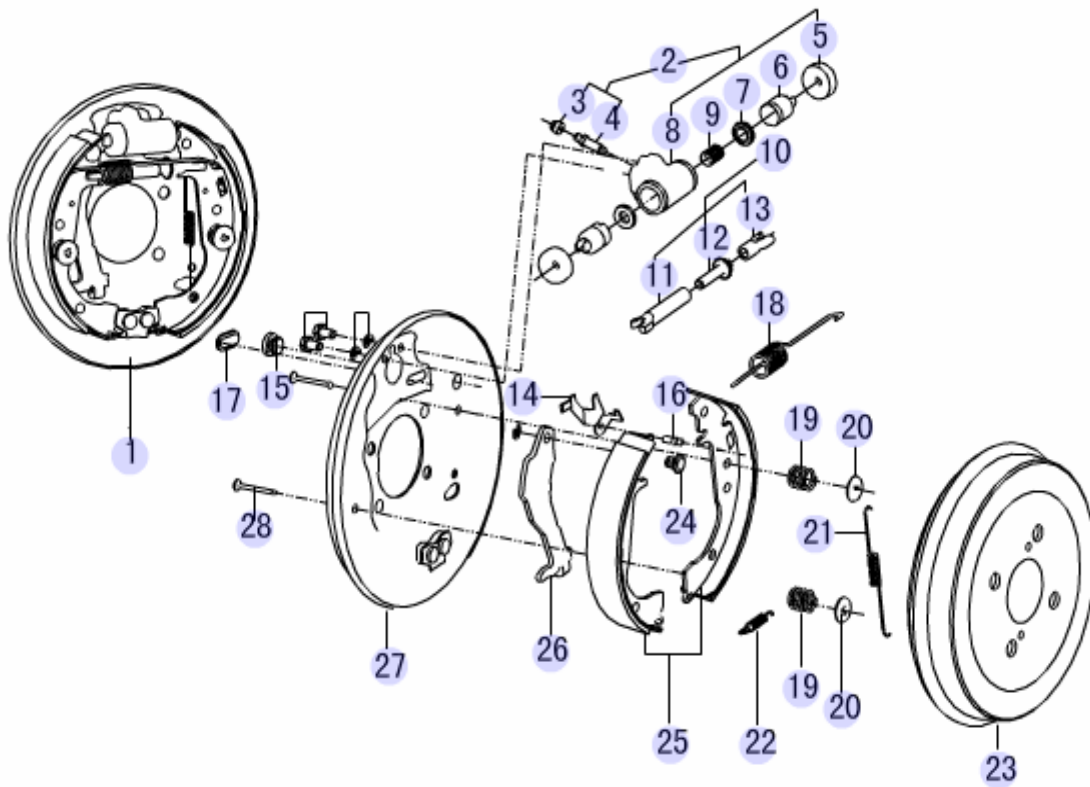

序号 S/N	备件编号PART CODE	备件名称DESCRIPTION	用量 QTY.	适用车型 VEHICLE MODEL	备注REMARK	英文描述DESCRIPTION
1	3502100-M00	左后制动器总成	1	S08	与炫丽通用	RR BRAKER ASSY LH
1	3502200-M00	右后制动器总成	1	S08	与炫丽通用	RR BRAKER ASSY RH
2	3502190-M00	轮缸总成	1	S08		BRAKE WHEEL CYLINDER ASSY
3	3502197-M00	放气螺钉帽	1	S08		BLEEDER SCREW CAP
4	3502196-M00	放气螺钉	1	S08		BLEEDER SCREW
5	3502195-M00	防尘罩	1	S08		DUST BOOT
6	3502194-M00	活塞	1	S08		PISTON
7	3502193-M00	皮圈	1	S08		CUP
8	3502191-M00	轮缸	2	S08		WHEEL CYLINDER
9	3502192-M00	活塞弹簧	2	S08		PISTON SPRING
10	3502180-M00	右调隙机构总成	1	S08	后制动器使用	CLEARANCE ADJ ASSY RH
10	3502170-M00	左调隙机构总成	1	S08	后制动器使用	CLEARANCE ADJ ASSY LH
11	3502173-M00	左调隙螺杆	1	S08		PIVOT NUT, LH
11	3502174-M00	右调隙螺杆	1	S08		PIVOT NUT, RH
12	3502171-M00	左调隙轮	1	S08		LEFT SELF-ADJUSTING SCREW ASSEMBLY
12	3502172-M00	右调隙轮	1	S08		ADJUSTING SCREW, RH
13	3502175-M00	调隙轴头	2	S08	后制动器使用	
14	3502102-M00	调整拨片	1	S08		AUTOMATIC ADJUSTING LEVER
15	3502103-M00	间隙观察孔胶堵	2	S08	后制动器使用	
16	3502121-M00	拉臂转轴	2	S08	后制动器使用	
17	3502104-M00	调整机构观察孔胶堵	2	S08		
18	3502101-M00	回位弹簧	1	S08		RETURN SPRING
19	3502106-M00	压簧	2	S08	后制动器使用	
20	3502107-M00	压簧帽	2	S08	后制动器使用	
21	3502109-M00	制动蹄调整拉簧	1	S08		ADJUSTING ASSISTANT TENSION SPRING
22	3502108-M00	保持簧	1	S08	后制动器使用	TENSION KEEPING SPRING
23	3502011-M00	后制动鼓	1	S08		REAR BRAKE DRUM

24	3502133-M00	销	1	S08		PIN
25	9000654	后制动蹄片（四片、精灵）	1	S08		BRAKE SHOE
26	3502131-M00	左制动拉臂	1	S08		
26	3502132-M00	右制动拉臂	2	S08		
27	3502150-M00	左制动底板总成	1	S08		LEFT BRAKE SUPPORT BOARD ASSY
27	3502160-M00	右制动底板总成	1	S08		RIGHT BRAKE SUPPORT BOARD ASSY
28	3502105-M00	压簧拉杆	2	S08	后制动器使用	

轮胎总成 TYRE ASSEMBLY

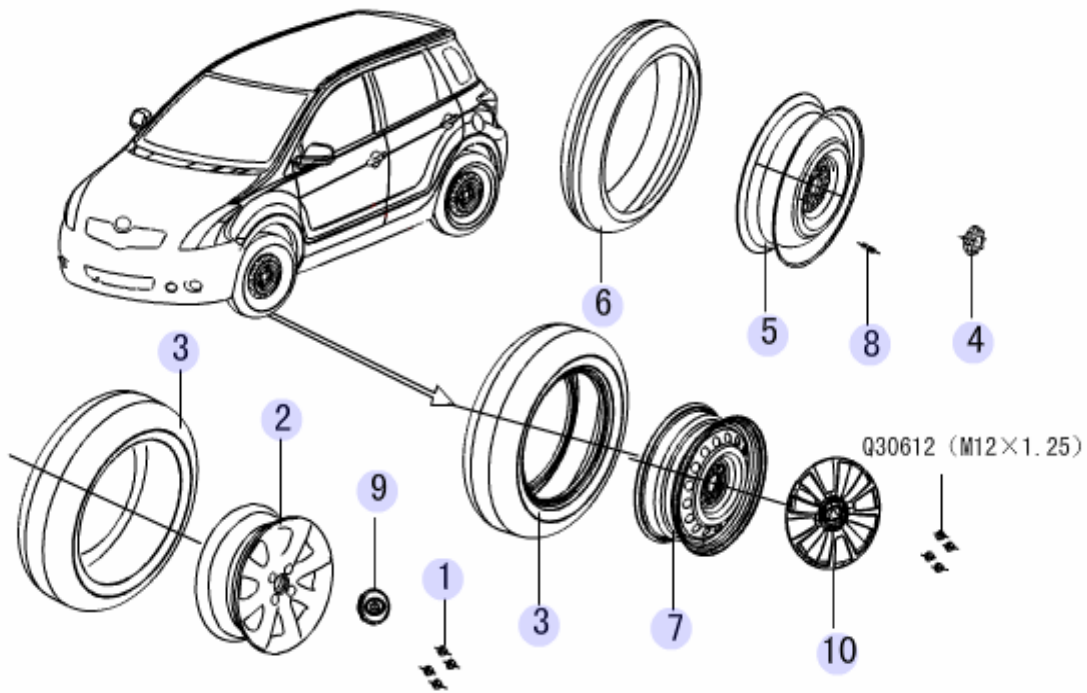

序号 S/N	备件编号PART CODE	备件名称DESCRIPTION	用量 QTY.	适用车型 VEHICLE MODEL	备注REMARK	英文描述DESCRIPTION
1	3101014-K00	车轮螺母	24	S08		WHEEL NUT
1	3101103-M00	车轮螺母	16	S08		WHEEL NUT
2	3113300-S08	铝车轮 (15×6J、立中)	4	S08	15×6J, 铝轮	
2	3113400-S08	轮辋总成 (15×6J、铝制、精元)	1	S08		CLAMP NO.2 THREE PIPE
3	3106100-S08	轮胎总成 (锦湖)	4	S08	185/65R15 88H ADY	
4	3101300-S08	备轮固定螺栓 (M8×40)	1	S08		
5	3113200-S08	备轮轮辋总成	1	S08		WHEEL ASSY SPARE TYRE
6	3106200-S08	备轮轮胎总成	1	S08		SPARE TYRE ASSEMBLY
6	3106300-S08	备轮轮胎总成 (锦湖)	1	S08	T125/70R16 96M ADY	
7	3113100-S08	轮辋总成 (东风、钢轮15×6J)	4	S08	15×6J钢制车轮	WHEEL ASSY (DONGFENG STEEL 15×6J)
8	Z2-01-3	气门嘴总成	1	S08	售后停用, 无货。可用3101110-K00替代。田伟杰2008年4月22日提报。	VALVE NOZZLE ASSY
9	3102200-S08	轴头盖总成 (立中)	4	S08		
10	3102100-S08	车轮装饰罩总成	4	S08	钢制车轮用	BLOCK HIGH POSITION BRAKE LAMP SOCKET

进气系统装置 INTAKE DEVICE

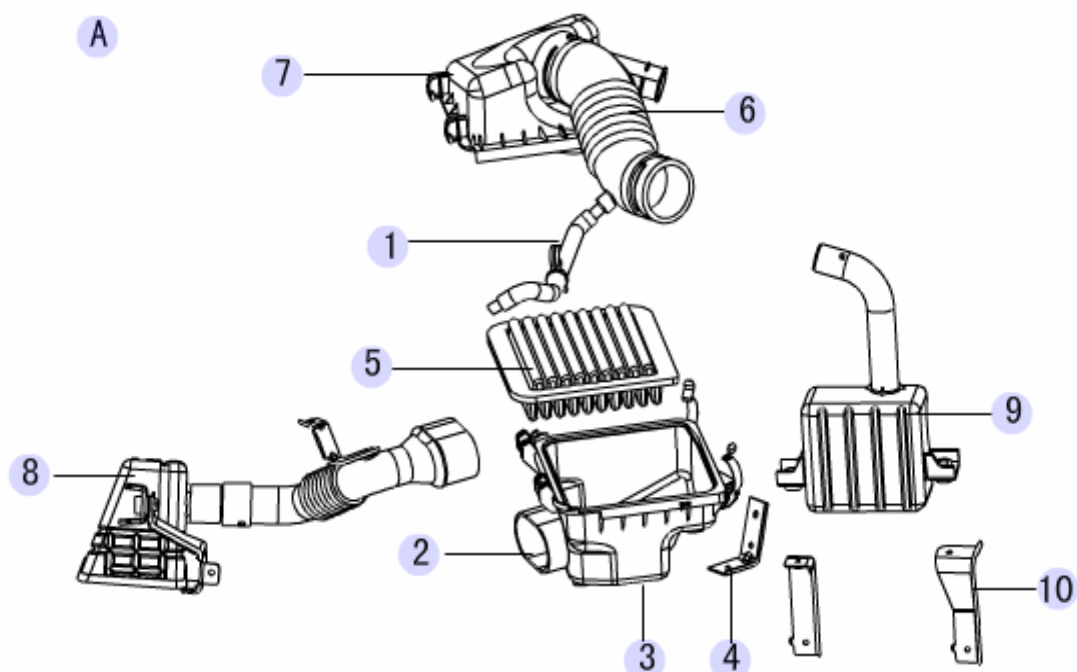

序号 S/N	备件编号PART CODE	备件名称DESCRIPTION	用量 QTY.	适用车型 VEHICLE MODEL	备注REMARK	英文描述DESCRIPTION
1	1132012-S08	曲轴箱通风管	1	S08	进气系统	
2	1132100-S08	进气管总成	1	S08	进气系统	
3	1109110-S08	空气滤清器下壳体总成	1	S08		
4	1109011-S08	空气滤清器安装支架	1	S08		BRKT AIR FILTER
5	1109101-S08	空气滤清器滤芯	1	S08		
6	1132011-S08	进气软管	1	S08	进气系统	
7	1109102-S08	空气滤清器上壳体	1	S08		
8	1132200-S08	膨胀腔总成（进气系统）	1	S08		EXPAND CHAMBER ASSY (INTAKE SYSTEM)
9	1109200-S08	谐振腔总成	1	S08		RESONANCE CHAMBER ASSY
10	1109012-S08	谐振腔支架一	1	S08		BRKT NO. 1 RESONANCE CHAMBER
10	1109013-S08	谐振腔支架二	1	S08		BRKT NO. 2 RESONANCE CHAMBER
A	1109100-S08	空气滤清器总成	1	S08	可用1109101-S08、 1109102-S08、 1109110-S08组合代 替，张凌云2008年12 月11日标注	AIR FILTER ASSY

前横向稳定杆带吊杆组件 FRONT STABILIZER BAR WITH HANGER KIT

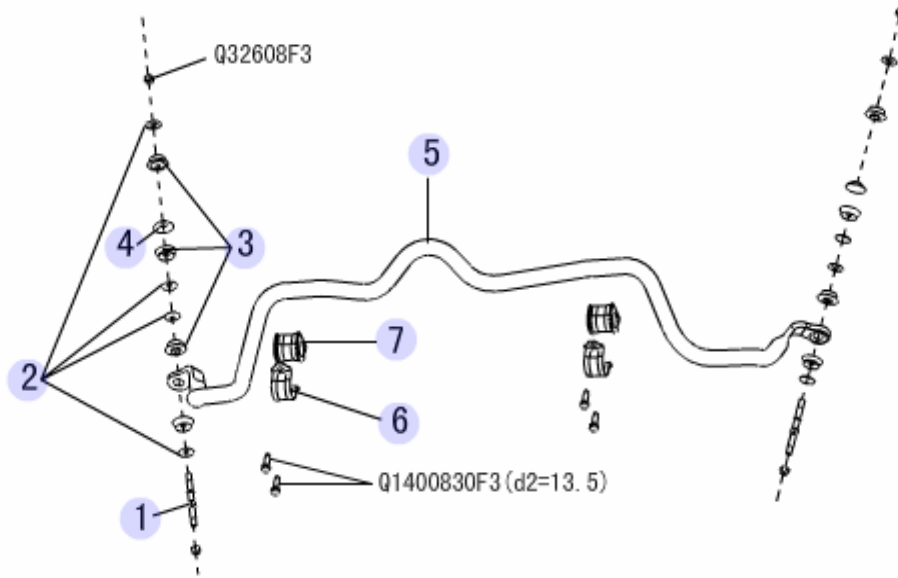

序号 S/N	备件编号PART CODE	备件名称DESCRIPTION	用量 QTY.	适用车型 VEHICLE MODEL	备注REMARK	英文描述DESCRIPTION
1	2906101-S08	前横向稳定杆吊杆	1	S08		MOUNTING ROD FR STABILIZER BAR
2	2906103-S08	垫圈	4	S08		WASHER
3	2906102-S08	衬套	4	S08		CUSHION
4	2906104-S08	轴套	2	S08		AXLE SLEEVE
5	2906011-S08	前横向稳定杆	1	S08		STABILIZER BAR FR
6	2906012-S08	前横向稳定杆安装支架	2	S08		BRKT FR STABILIZER BAR
7	2906013-S08	前横向稳定杆衬套	1	S08		

前减震器带螺旋弹簧总成

FRONT SHOCK ABSORBER WITH COIL SPRING ASSEMBLY

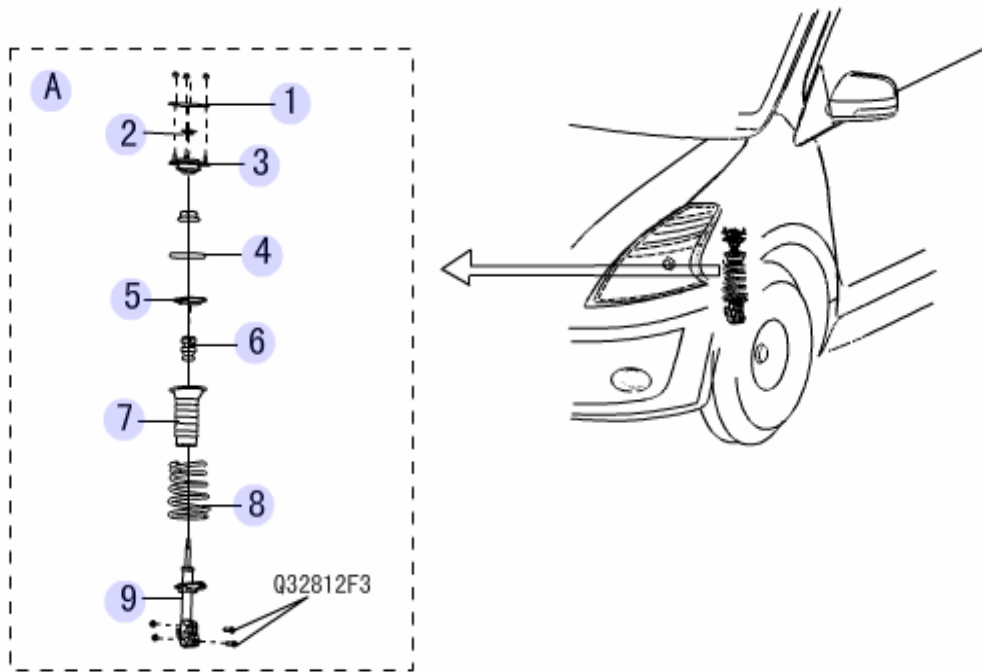

序号 S/N	备件编号PART CODE	备件名称DESCRIPTION	用量 QTY.	适用车型 VEHICLE MODEL	备注REMARK	英文描述DESCRIPTION
1	2905012-S08	前减震器立柱上安装压板	2	S08		PLATE, PRESSURE
2	2905101-S08	前减震器上防尘盖	2	S08		COVER, MOUNT
3	2905102-S08	前减震器立柱上安装支座	2	S08		SEAT, FRONT COIL SPRING UPPER
4	2905103-S08	密封垫	2	S08		WASHER, SEAL
5	2905104-S08	前螺旋弹簧上安装支座	2	S08		SEAT, FRONT COIL SPRING UPPER
6	2905106-S08	前缓冲块	1	S08	随前减震器带螺旋弹簧总成	DUST PROOF COVER
7	2905105-S08	防尘罩	1	S08	随前减震器带螺旋弹簧总成	VENTILATOR COVER ASSY RH
8	2902011-S08	前螺旋弹簧	1	S08		BUMP BLOCK FR
9	2905110-S08	前减震器总成	1	S08		COIL SPRING FR
A	2905100-S08	前减震器带螺旋弹簧总成	2	S08		FR SHOCK ABSORBER W/SPRG ASSY

离合器、油门踏板总成 CLUTCH & ACCELERATOR PEDAL SYSTEM

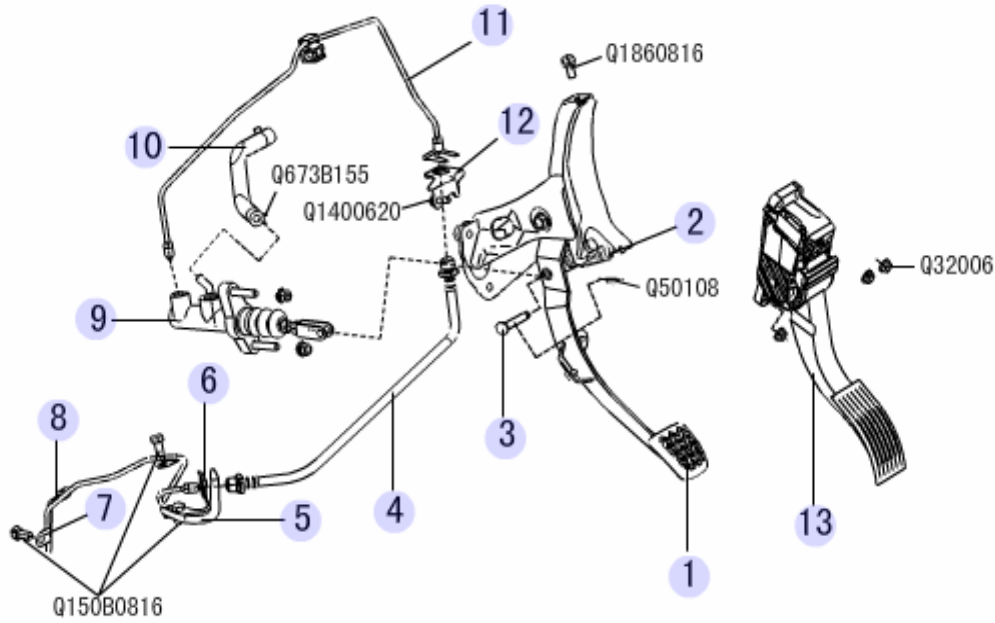

序号 S/N	备件编号PART CODE	备件名称DESCRIPTION	用量 QTY.	适用车型 VEHICLE MODEL	备注REMARK	英文描述DESCRIPTION
1	1602100-S08	离合踏板总成	1	S08		CLUTCH PEDAL ASSY
2	1602012-S08	回位弹簧	1	S08		SPRING, RETURN
3	1602011-S08	销轴	1	S08		PIN, CLEVES
4	1607300-S08	离合软管总成	1	S08		HOSE ASSY CLUTCH
5	1607013-S08	离合硬管支架二	1	S08		BRKT NO. 2 CLUTCH PIPE
6	3561013-V08	保持簧片（离合硬管）	6	S08		SPRG PIECE(CLUTCH PIPE)
7	1607014-S08	离合硬管支架三	2	S08		BRKT NO. 3 CLUTCH PIPE
8	1607200-S08	离合油管组件二	1	S08		OIL PIPE SUBASSY NO. 2 CLUTCH
9	1608100-S08	离合器总泵	1	S08		
10	1607015-S08	离合分泵与制动液罐连接软管	1	S08		HOSE CLUTCH RELEASE CYLINDER TO BRAKE FL
11	1607100-S08	离合油管组件一	1	S08		OIL PIPE SUBASSY NO. 1 CLUTCH
12	1607012-S08	离合硬管支架一	1	S08		BRKT NO. 1 CLUTCH PIPE
13	1108100-S08	油门踏板总成	1	S08		ACCELERATOR PEDAL ASSY

动力转向器总成 POWER STEERING ASSEMBLY

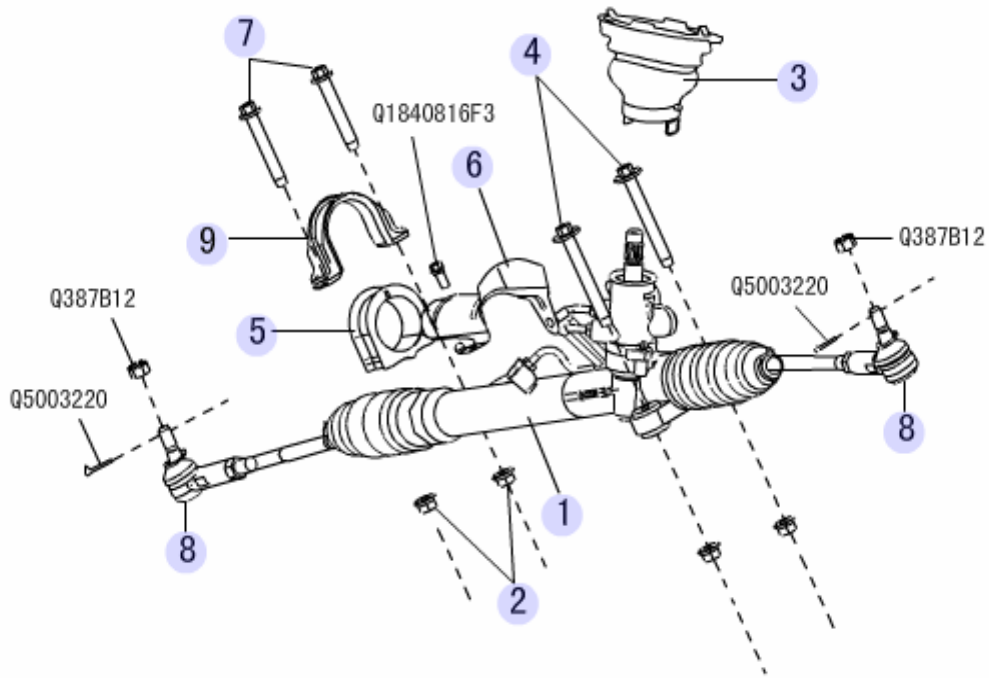

序号 S/N	备件编号PART CODE	备件名称DESCRIPTION	用量 QTY.	适用车型 VEHICLE MODEL	备注REMARK	英文描述DESCRIPTION
1	3411100-S08	动力转向器总成（带横拉杆）	1	S08		
2	2904013-S08	六角法兰面螺母	6	S08		NUT
3	3412100-S08	转向传动连接轴护套总成	1	S08		JACKET ASSY STRG CONN SHAFT
4	3411014-S08	六角头螺栓和平垫圈组合件	2	S08		BOLT & WASHER KIT
5	3411012-S08	转向器安装支架衬套	1	S08		STRG BRKT BUSHING
6	3412013-S08	转向器防护板	1	S08		GUARD PLATE STRG DVC
7	3411013-S08	六角头螺栓和平垫圈组合件	2	S08		BOLT & WASHER KIT
8	3411120-S08	转向器球头总成	2	S08		BALL JOINT ASSY STRG
9	3411011-S08	转向器安装支架	1	S08	10t=2.5	OTR BALL END ASSY STRG DEVICE

转向管路 POWER STEERING PIPELINE

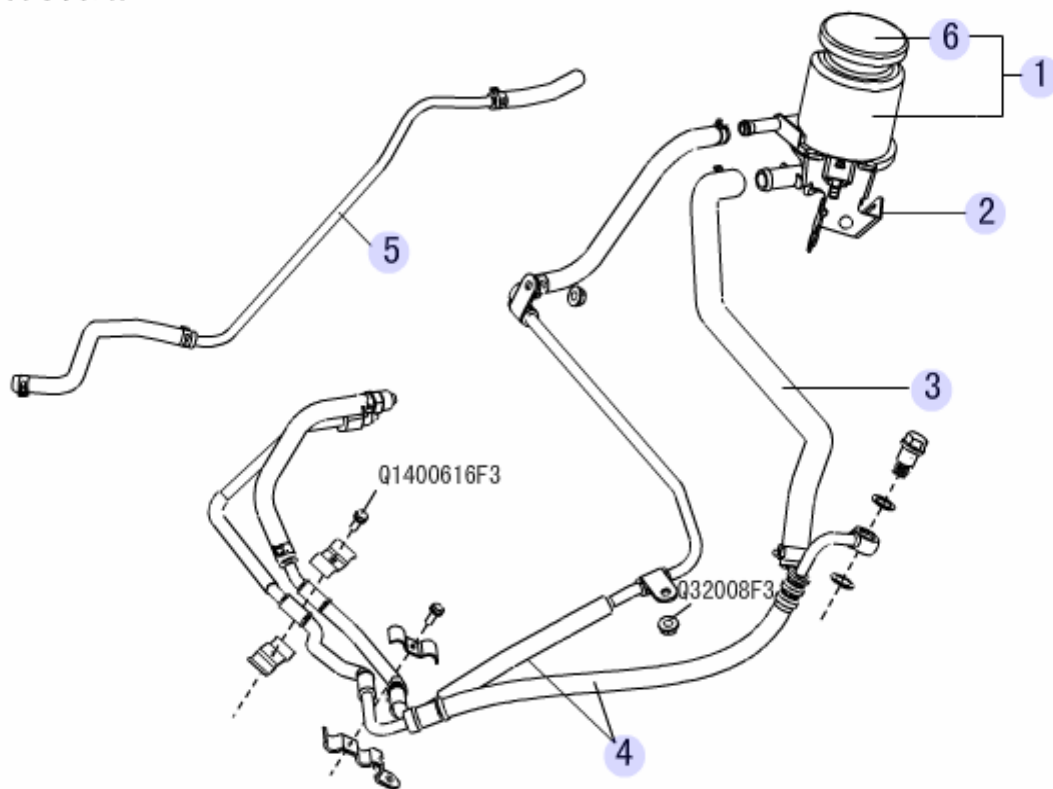

序号 S/N	备件编号PART CODE	备件名称DESCRIPTION	用量 QTY.	适用车型 VEHICLE MODEL	备注REMARK	英文描述DESCRIPTION
1	3408100-S08	动力转向油罐总成	1	S08		WHEEL ASSY (15×6J ALUMINUM JINGYUAN)
2	3408200-S08	动力转向油罐安装支架总成	1	S08		OIL CUP ASSY POWER STEERING
3	3406011-S08	转向油罐连接软管	1	S08		BRAKE HOSE ASSY RR
4	3406100-S08	转向油管组件	1	S08		CONN HOSE STRG OIL CUP
5	3406200-S08	转向油管组件二	1	S08		OIL RETURN PIPE ASSY STRG PUMP
6	3408120-M16	动力转向油罐盖子	1	S08		COVER POWER STEERING OIL RESERVOIR

转向管柱总成 STEERING COLUMN ASSEMBLY

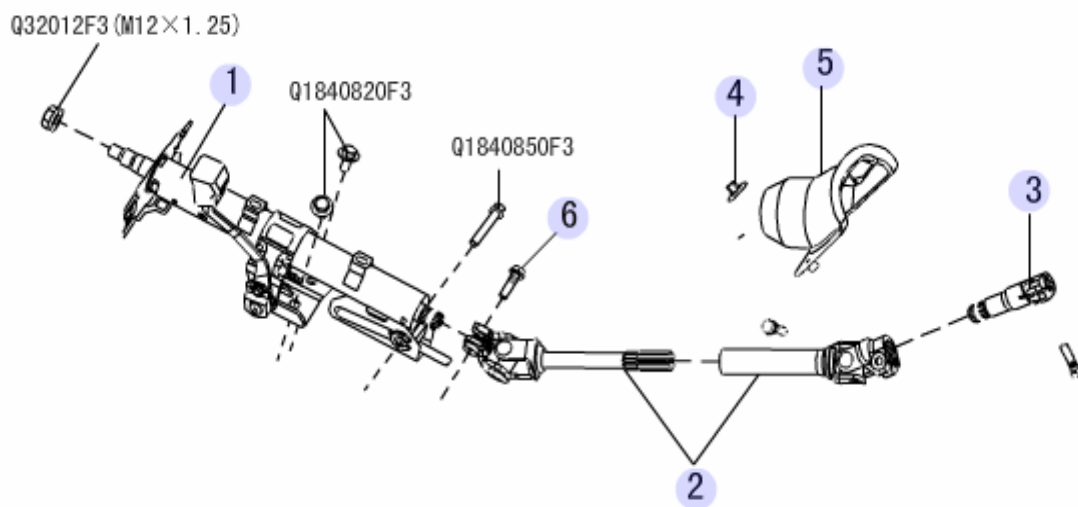

序号 S/N	备件编号PART CODE	备件名称DESCRIPTION	用量 QTY.	适用车型 VEHICLE MODEL	备注REMARK	英文描述DESCRIPTION
1	3404100-S08	转向管柱总成	1	S08		STRG COLUMN ASSY
2	3404200-S08	转向传动轴总成	1	S08		STRG INNER ARTICULATED SHAFT ASSY
3	3404201-S08	转向传动连接轴	1	S08		CONN SHAFT STRN
4	3412012-S08	塑料卡扣（装配转向管柱防尘罩用）	1	S08		PLASTIC CLIP(DUST SHIELD STRG COLUMN)
5	3412011-S08	转向管柱防尘罩	1	S08		
6	3404202-S08	六角头螺栓和弹簧垫圈组合件 (M8×30)	2	S08		

转向盘 STEERING WHEEL

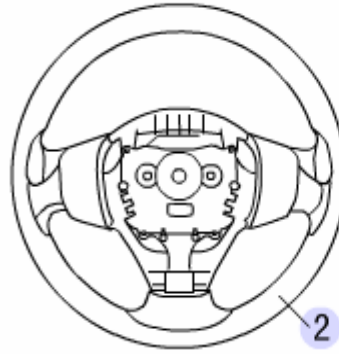
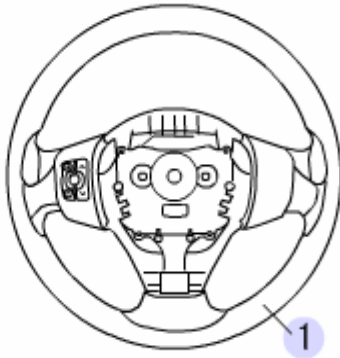

序号 S/N	备件编号PART CODE	备件名称DESCRIPTION	用量 QTY.	适用车型 VEHICLE MODEL	备注REMARK	英文描述DESCRIPTION
1	3402200-S08	转向盘总成	1	S08	不带按键发泡配置、 标配	STRG WHEEL ASSY
2	3402100-S08	转向盘总成（三幅条，发泡）	1	S08	不带按键发泡配置、 标配	

转向油泵总成 POWER STEERING PUMP ASSEMBLY

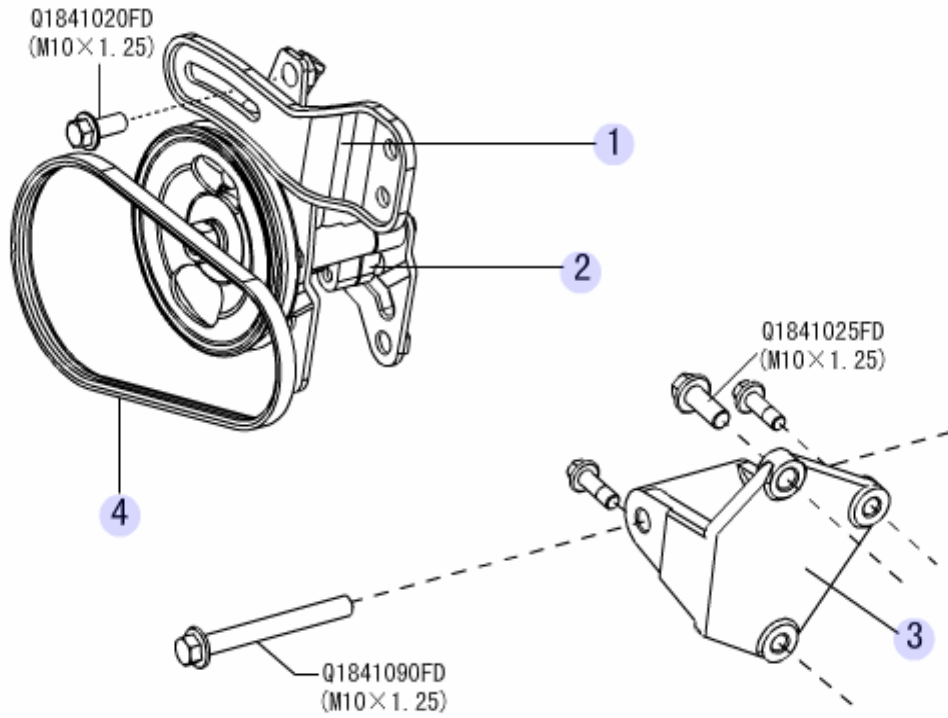

序号 S/N	备件编号PART CODE	备件名称DESCRIPTION	用量 QTY.	适用车型 VEHICLE MODEL	备注REMARK	英文描述DESCRIPTION
1	3407012-M16	涨紧力调节支架	1	S08		BRACKET
2	3407100-S08	动力转向油泵总成	1	S08		POWER STEERING PUMP ASSY
3	3407011-M16	动力转向油泵支架	1	S08		BRACKET
4	3407013-M16	动力转向油泵传动皮带	1	S08		STEERING PUMP BELT

ABS及安装支架总成 ABS & MOUNTING BRACKET ASSEMBLY

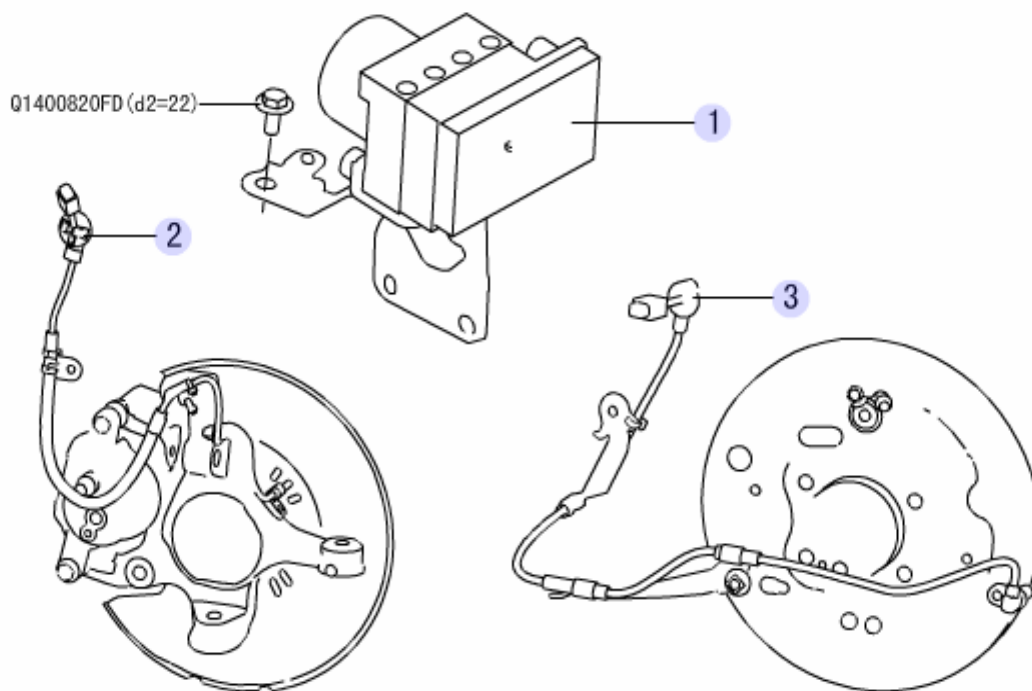

序号 S/N	备件编号PART CODE	备件名称DESCRIPTION	用量 QTY.	适用车型 VEHICLE MODEL	备注REMARK	英文描述DESCRIPTION
1	3550100-S08	ABS及安装支架总成	1	S08		COVER PLATE CHILDREN LOCK
2	3550300-S08	左前轮速传感器带支架总成	1	S08		ABS W/BRKT ASSY
2	3550400-S08	右前轮速传感器带支架总成	1	S08		WHEEL SPEED SENSOR W/BRKT ASSY FR LH
3	3550500-S08	左后轮速传感器带支架总成	1	S08		WHEEL SPEED SENSOR W/BRKT ASSY FR RH
3	3550600-S08	右后轮速传感器带支架总成	1	S08		WHEEL SPEED SENSOR W/BRKT ASSY RR LH

真空助力器带制动泵总成 VACUUM BOOSTER ASSEMBLY

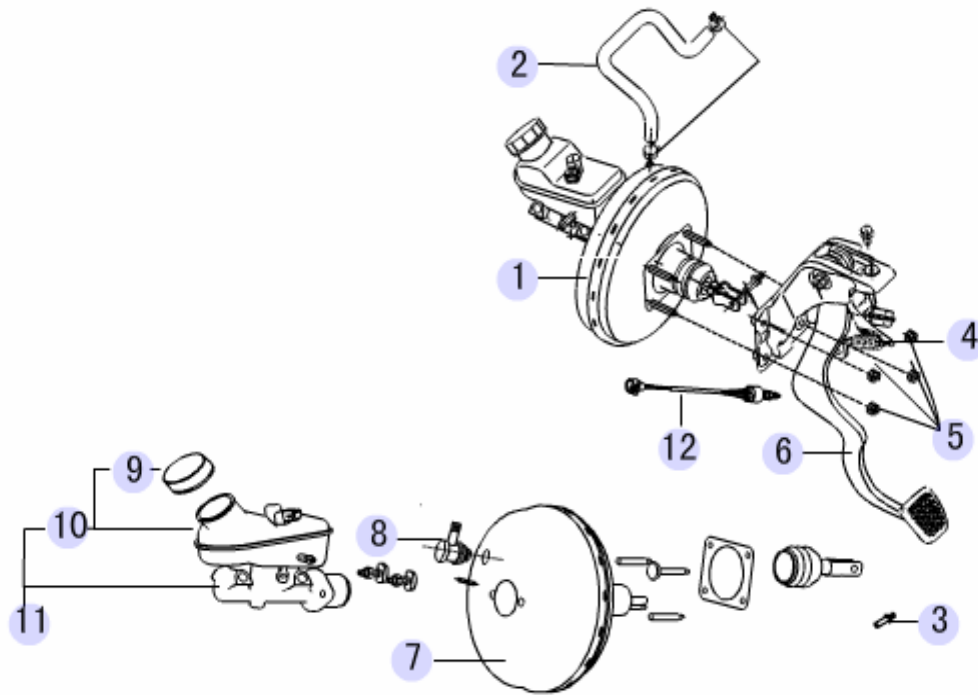

序号 S/N	备件编号PART CODE	备件名称DESCRIPTION	用量 QTY.	适用车型 VEHICLE MODEL	备注REMARK	英文描述DESCRIPTION
1	3540100-S08	真空助力器带制动总泵总成	1	S08		ASSIST SW ASSY CENTROL DOOR LOCK
2	3540011-S08	连接软管	1	S08	随动力转向器总成	OUTLET HOSE NO. 3 CANISTER
3	3504012-S08	销轴	1	S08		PIN, CLEVIS
4	3504011-S08	回位弹簧	1	S08		SPRING RETURN
5	3504013-S08	螺母(M8)	6	S08		NUT (M8)
6	3504100-S08	制动踏板总成	1	S08		CONTROL DEVICE ASSY PARKING BRAKE
7	3540130-S08	真空助力器总成	1	S08	供应商号35C01002	PANEL FR WALL
8	3540140-S08	单向阀总成	1	S08	供应商号35D01083、 随助力器总成	OIL CUP ASSY BRAKE
9	3540150-S08	制动储液罐盖总成	1	S08		CAP ASSY BRAKE FLUID RESERVIOR
10	3540160-S08	制动储液罐总成	1	S08	供应商号35C03003	BRAKE MAIN CYLINDER ASSY
11	3540170-S08	制动主缸总成	1	S08	供应商号35C02004	BOOSTER ASSY
12	4134400-K08	制动灯开关总成(TC)	1	S08	TC, 同离合器踏板开 关	BRAKE LAMP SWITCH ASSY

驻车制动操纵机构总成 PARKING BRAKE HANDLE ASSEMBLY

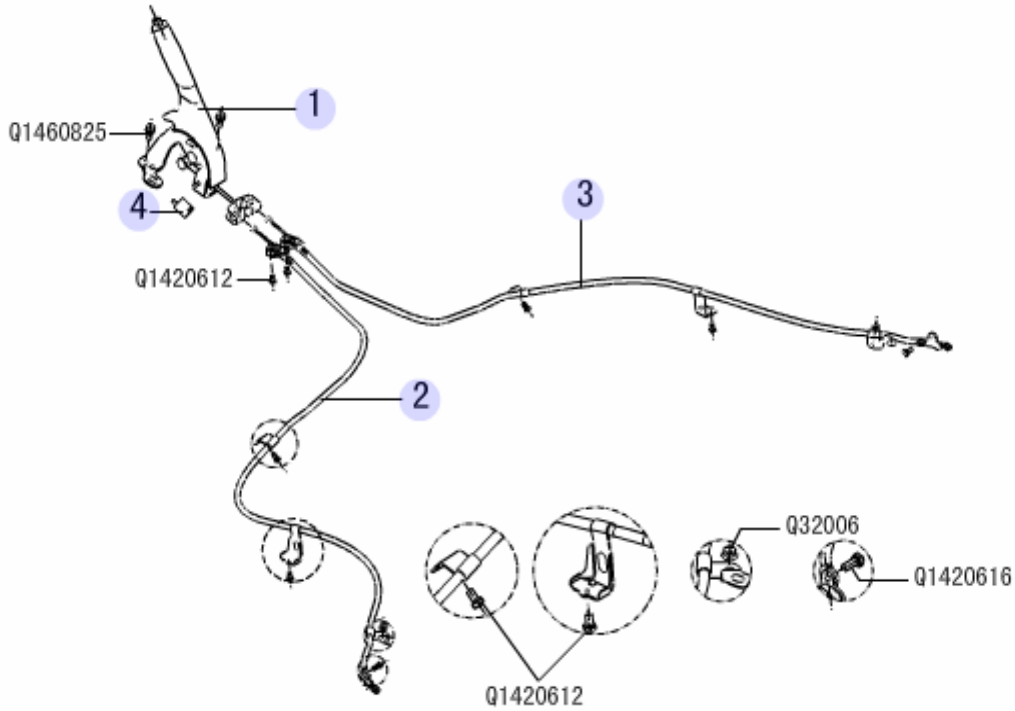

序号 S/N	备件编号PART CODE	备件名称DESCRIPTION	用量 QTY.	适用车型 VEHICLE MODEL	备注REMARK	英文描述DESCRIPTION
1	3508100-S08	驻车制动操纵机构总成	1	S08		CUSHION PEDAL
2	3508300-S08	左驻车制动拉线总成	1	S08		CABLE ASSY PARKING BRAKE LH
3	3508400-S08	右驻车制动拉线总成	1	S08		CABLE ASSY PARKING BRAKE RH
4	4134100-S08	驻车制动开关总成	2	S08		WHEEL SPEED SENSOR W/BRKT ASSY RR RH

排气系统装置 EXHAUST DEVICE

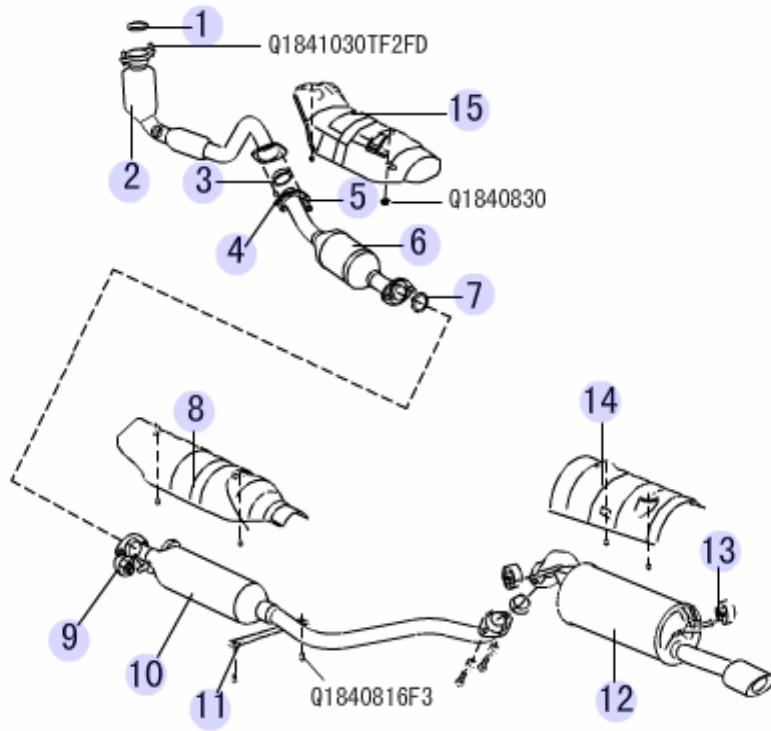

序号 S/N	备件编号PART CODE	备件名称DESCRIPTION	用量 QTY.	适用车型 VEHICLE MODEL	备注REMARK	英文描述DESCRIPTION
1	1203011-S08	密封垫一	1	S08		GASKET, NO. 1
2	1203100-S08	前排气管	1	S08		FR SECTION EXHAUST PIPE
3	1205012-S08	密封环	2	S08		GASKET
4	1203015-V08	螺栓(排气管)	2	S08	M10×1.25	HOLT (EXHAUST PIPE)
5	1203013-V08	弹簧(排气管)	2	S08		SPRING (EXHAUST PIPE)
6	1205200-S08	后三元催化器总成	1	S08		CATALYTIC CONVERTER ASSY RR
7	1201012-S08	密封垫二	1	S08		GASKET NO. 2
8	1208012-S08	中隔热板	1	S08		SHIELD, HEAT (FOR CENTER)
9	1201011-S08	前排气吊挂	2	S08		FR MOUNTING EXHAUST PIPE
10	1201100-S08	前消声器总成	1	S08		FR MUFFLER ASSY
11	1200011-S08	排气管后防护支架	1	S08		BRKT EXHAUST PIPE RR
12	1201200-S08	后消声器总成	1	S08		RR MUFFLER ASSY
13	1201013-S08	后排气吊挂	2	S08		MOUNTING HOOK RR EXHAUST PIPE
14	1208013-S08	后隔热板	2	S08		SHIELD, HEAT (FOR REAR)
15	1208011-S08	前隔热板	1	S08		SHIELD, HEAT (FOR FRONT)

电器部分 ELECTRIC SECTION

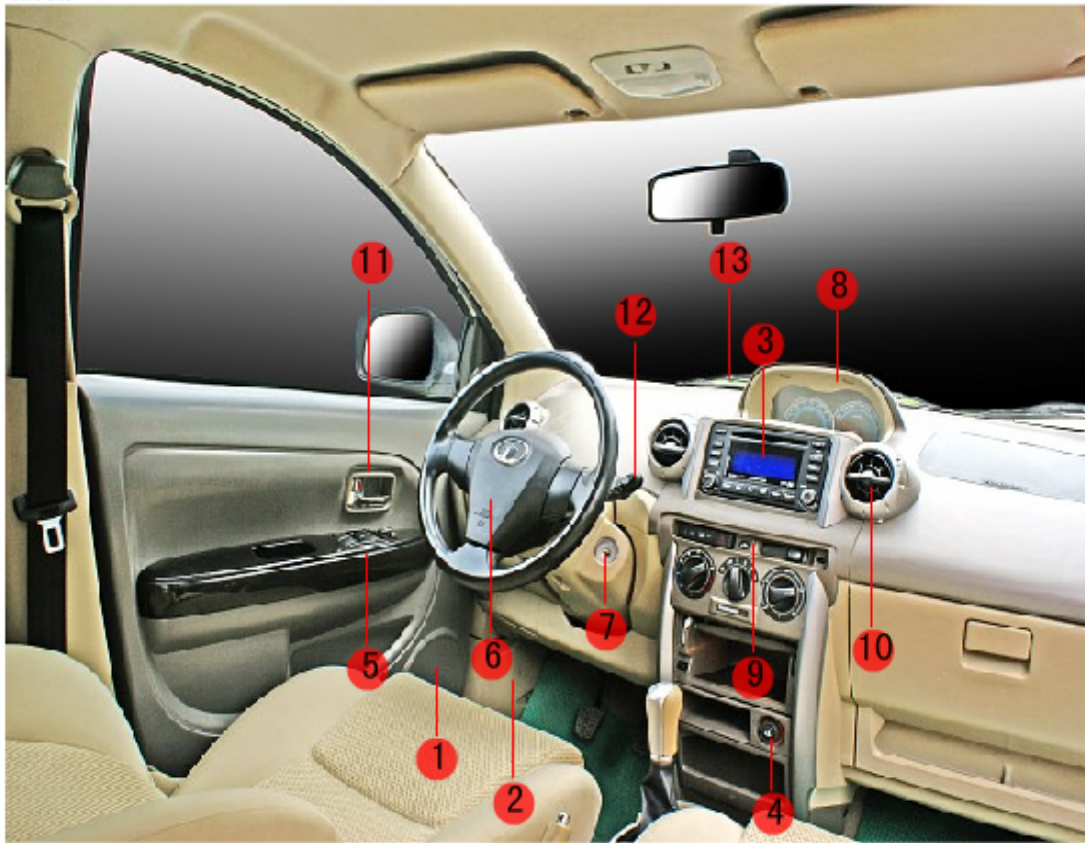

序号 S/N	备件编号PART CODE	备件名称DESCRIPTION	用量 QTY.	适用车型 VEHICLE MODEL	备注REMARK	英文描述DESCRIPTION
1	XL-025	线束总成（二）	0			WIRING HARNESS ASSEMBLY NO. 2
1	XL-030	蓄电池总成	0			BATTERY ASSEMBLY
1	XL-045	扬声器总成	0			SPEAKER ASSEMBLY
1	XL-046	线束总成（一）	0			WIRING HARNESS ASSEMBLY NO. 1
1	XL-084	线束总成（三）	0			WIRING HARNESS ASSEMBLY NO. 3
2	XL-032	保险盒总成	0			FUSE BLOCK ASSEMBLY
3	XL-043	音响、导航系统	0			CAR ACOUSTICS & GLOBAL POSITION SYSTEM
3	XL-044	天线	0			ANTENNA
4	XL-033	电喇叭、点烟器、备用电源	0			TONE ELECTRIC HORN, CIGAR LIGHTER AND STAND-BY POWER SUPPLY
5	XL-039	玻璃升降器总成	0			GLASS REGULATOR ASSEMBLY
5	XL-035	门窗开关	0			WINDOW REGULATOR SWITCH ASSEMBLY
6	XL-029	安全气囊总成	0			AIR BAG ASSEMBLY
7	XL-101	电子喷射电控单元	0			ECU
7	XL-031	点火开关总成	0			IGNITION SWITCH ASSEMBLY
7	XL-027	防撞雷达总成	0			BACK-UP RADAR ASSEMBLY
8	XL-096	仪表	0			INSTRUMENT
9	XL-034	开关总成	0			SWITCH ASSEMBLY
10	XL-087	空调主体	0			AIR CONDITIONER SYSTEM
10	XL-079	空调系统	0			AIR CONDITIONER SYSTEM
10	XL-080	空调管路	0			AIR CONDITIONER PIPELINE
10	XL-081	空调操纵装置	0			AIR CONDITIONER CONTROL
10	XL-082	供暖与通风系统	0			HEATER AND VENTILATION
11	XL-040	前门锁总成	0			FRONT DOOR LOCK ASSEMBLY
11	XL-041	后门锁总成	0			REAR DOOR LOCK ASSEMBLY
11	XL-042	后背门锁总成	0			TAIL DOOR LOCK ASSEMBLY
11	XL-028	防盗系统	0			THEFT PROTECTION
11	XL-036	中央门锁	0			CENTER CONTROL LOCKING CASE

12	XL-094	组合开关	0			COMBINATION SWITCH
13	XL-037	刮水器总成	0			WIPER ASSEMBLY
13	XL-038	洗涤剂总成	0			WASHER ASSEMBLY

线束总成 (二) WIRING HARNESS ASSEMBLY NO. 2

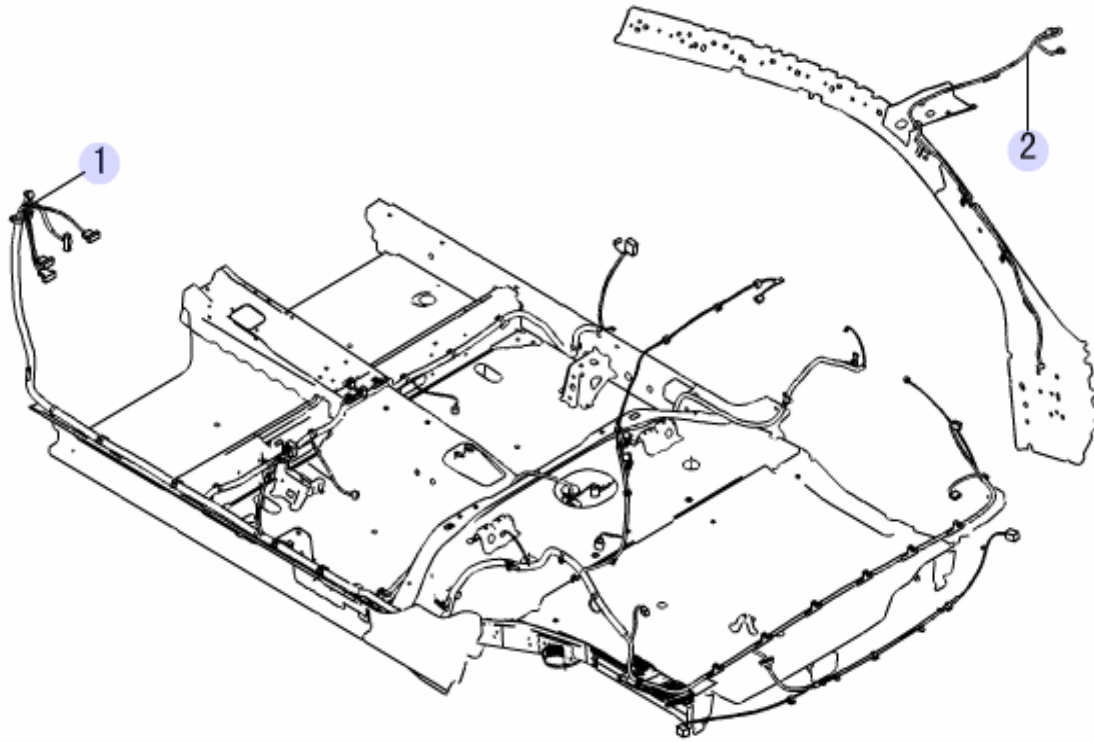

序号 S/N	备件编号PART CODE	备件名称DESCRIPTION	用量 QTY.	适用车型 VEHICLE MODEL	备注REMARK	英文描述DESCRIPTION
1	4002100-S08	车身线束总成	1	S08	舒适型	
1	4002200-S08	车身线束总成	1	S08	豪华型	BRKT CLUTCH SW
1	4002300-S08	车身线束总成	1	S08	精英型	HARN ASSY BODY
2	4002400-S08	顶蓬线束总成	1	S08	舒适型、豪华型	
2	4002040-S08	顶蓬线束总成二	1	S08	精英型	

线束总成 (三) WIRING HARNESS ASSEMBLY NO. 3

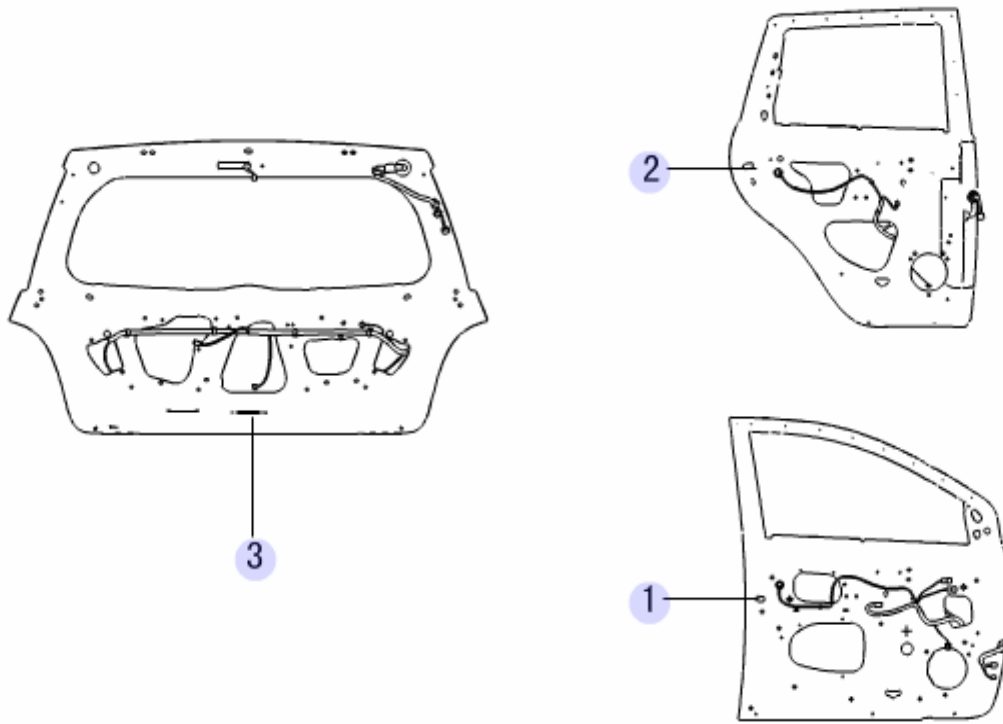

序号 S/N	备件编号PART CODE	备件名称DESCRIPTION	用量 QTY.	适用车型 VEHICLE MODEL	备注REMARK	英文描述DESCRIPTION
1	4002010-S08	左前门线束总成	1	S08	豪华型	HARN ASSY FR DOOR LH
1	4002020-S08	右前门线束总成	1	S08	豪华型	HARN ASSY FR DOOR RH
1	4002050-S08	左前门线束总成二	1	S08		
1	4002060-S08	右前门线束总成二	1	S08		
1	4002500-S08	左前门线束总成	1	S08	舒适型	HARN ASSY FR DOOR LH
1	4002600-S08	右前门线束总成	1	S08	舒适型	HARN ASSY FR DOOR RH
2	4002700-S08	左后门线束总成	1	S08	舒适型、豪华型	HARN ASSY RR DOOR LH
2	4002800-S08	右后门线束总成	1	S08	舒适型、豪华型	HARN ASSY RR DOOR RH
2	4002070-S08	左后门线束总成二	1	S08		
2	4002080-S08	右后门线束总成二	1	S08		
3	4013100-S08	后背门线束总成	1	S08		
3	4013200-S08	后背门线束总成二	1	S08		HARN ASSY NO. 2 TAIL DOOR
3	4013300-S08	除霜线束总成	1	S08		

线束总成 (一)

WIRING HARNESS ASSEMBLY NO. 1

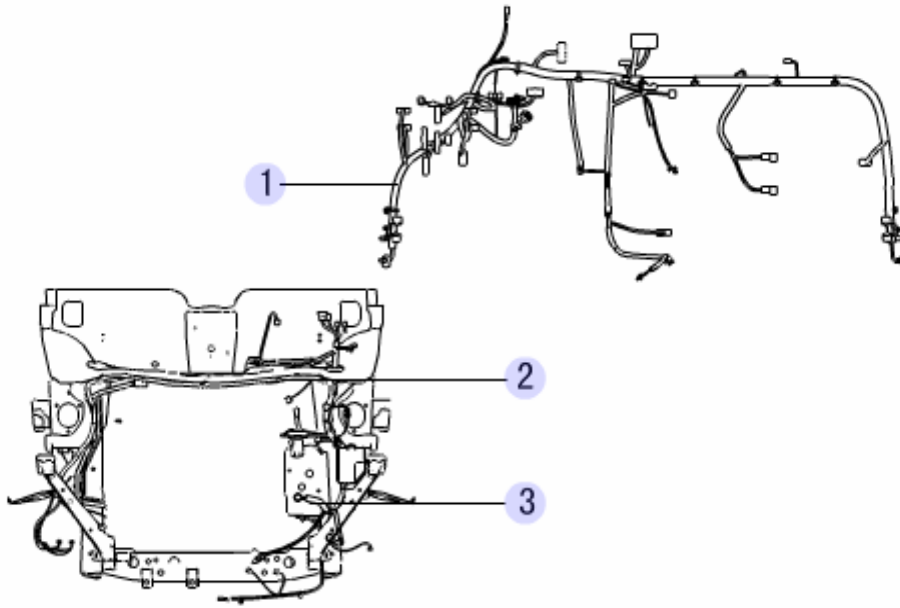

序号 S/N	备件编号PART CODE	备件名称DESCRIPTION	用量 QTY.	适用车型 VEHICLE MODEL	备注REMARK	英文描述DESCRIPTION
1	4003010-S08	仪表板线束总成二	1	S08		
1	4003020-S08	仪表板线束总成三	1	S08		WIRING HARNESS ASSEMBLY, INSTRUMENT PANEL (3)
1	4003100-S08	仪表板线束总成	1	S08		
2	4011010-S08	发动机舱线束总成二	1	S08		
2	4011100-S08	发动机舱线束总成	1	S08		
2	4001100-S08	发动机线束总成	1	S08		
3	4011200-S08	蓄电池搭铁线束总成	1	S08		

蓄电池总成 BATTERY ASSEMBLY

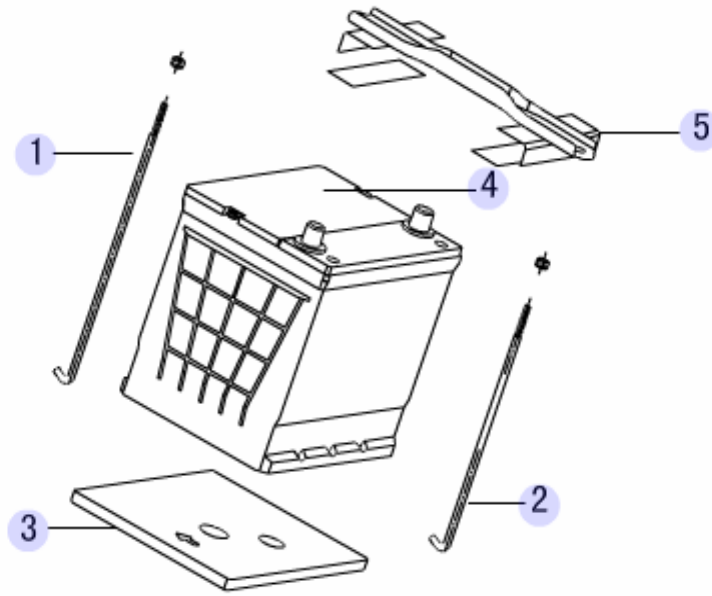

序号 S/N	备件编号PART CODE	备件名称DESCRIPTION	用量 QTY.	适用车型 VEHICLE MODEL	备注REMARK	英文描述DESCRIPTION
1	3703012-S08	蓄电池挂钩二	1	S08		BATT HOOK NO. 2
2	3703013-S08	蓄电池挂钩	1	S08		BATT HOOK
3	3703014-V08	蓄电池托板	1	S08		BRACKET, BATTERY
4	3703100-S08	蓄电池总成（风帆）	1	S08		BATT ASSY
4	3703300-S08	蓄电池总成（江森）	1	S08		BATT ASSY
5	3703200-S08	蓄电池压板带橡胶垫总成	1	S08		PRESSURE PLATE W/CUSHION ASSY BATT
5	3703201-S08	蓄电池压板	1	S08		BATT PRESSURE PLATE

扬声器总成 SPEAKER ASSEMBLY

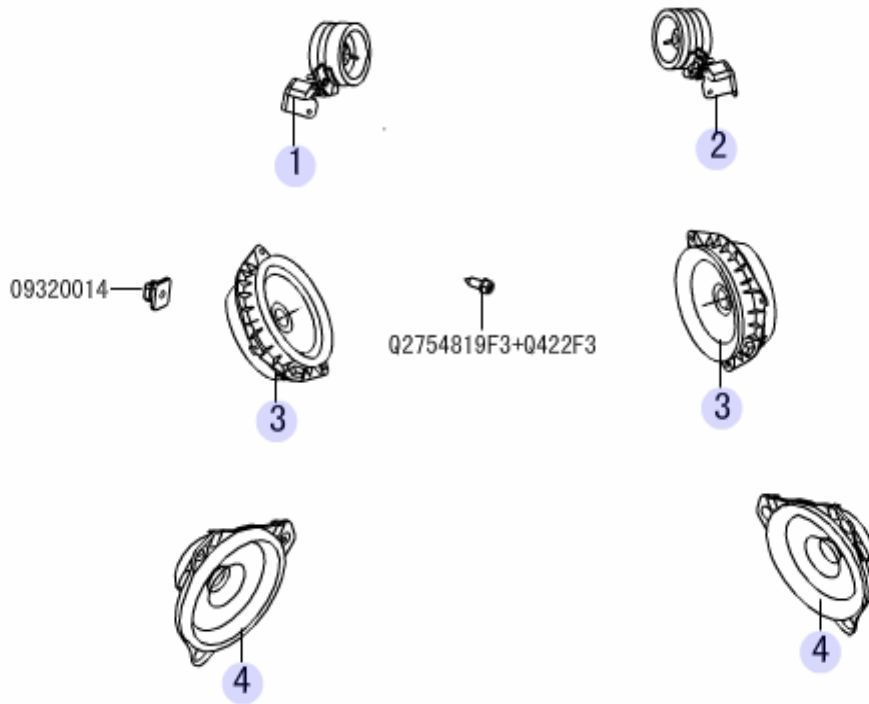

序号 S/N	备件编号PART CODE	备件名称DESCRIPTION	用量 QTY.	适用车型 VEHICLE MODEL	备注REMARK	英文描述DESCRIPTION
1	7911100-S08	左前高音扬声器带支架总成	1	S08		
2	7911200-S08	右前高音扬声器带支架总成	1	S08		
3	7911100-V08	前门扬声器总成	2	S08		FRONT SPEAKER ASSY
4	7911400-S08	后门扬声器总成	2	S08		

保险盒总成 FUSE BLOCK ASSEMBLY

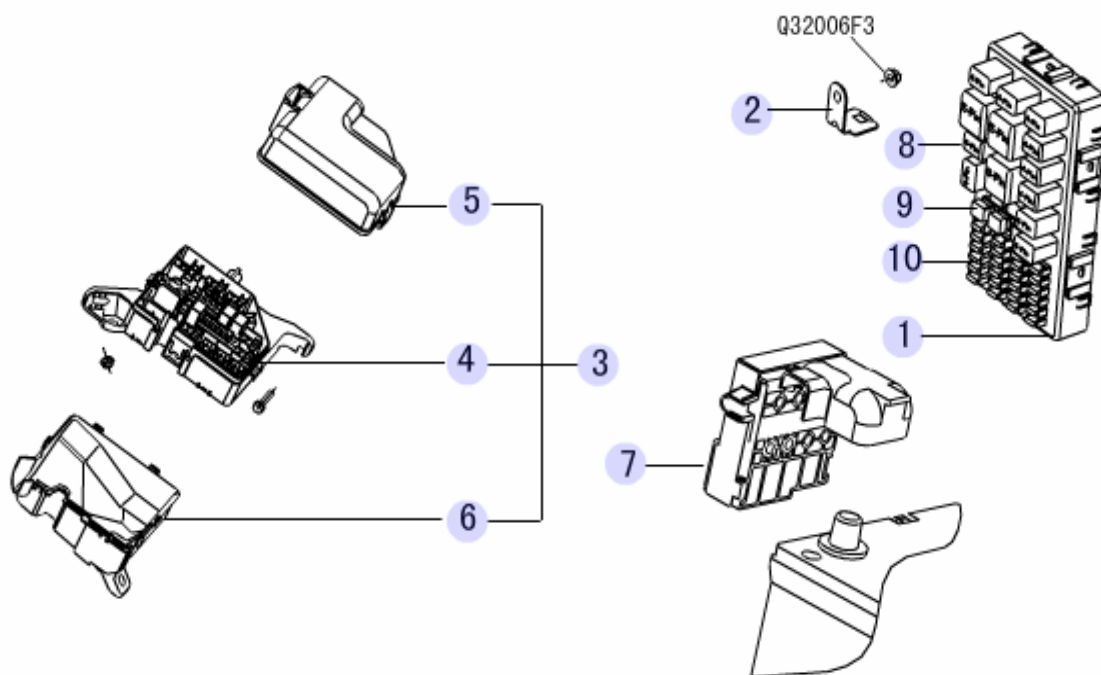

序号 S/N	备件编号PART CODE	备件名称DESCRIPTION	用量 QTY.	适用车型 VEHICLE MODEL	备注REMARK	英文描述DESCRIPTION
1	3722110-V08	一号保险盒总成(不含继电器)	1	S08		FUSE BLOCK ASSY NO. 1
2	3722121-S08	一号保险盒支架	1	S08		BRKT NO. 1 FUSE BLOCK
3	3722200-S08	二号保险盒总成	1	S08	在发动机舱线束上	FUSE BLOCK ASSEMBLY, NO. 2
4	3722210-S08	二号保险盒盒体总成	1	S08		FUSE BLOCK CASE ASSY
5	3722201-S08	二号保险盒盖	1	S08		FUSE BLOCK COVER NO. 2
6	3722203-S08	二号保险盒底座	1	S08		FUSE BLOCK SEAT NO. 2
7	3722300-S08	蓄电池正极保险盒总成	1	S08		FUSE BLOCK ASSY BATT ANODE
8	3735011-V08	五线30A继电器	1	S08		FIVE CONNECTER 30A RELAY
8	3735014-V08	转向闪光继电器	1	S08		TURNING FLASHING RELAY
8	3735020-V08	四线30A继电器	14	S08	可用3735040-K00-C2 替代。王新起2008年 6月21日提报。	FOUR CONNECTER 30A RELAY
8	3735030-V08	四线70A继电器	3	S08	可用3735050-K00-C2 替代。张永起2008年 6月23日提报。	FOUR LINES 70 ASES AFTER ELECTRIC APPLI
8	3735040-V08	四线40A继电器	2	S08	可用3735020-K00-C2 替代。张永起2008年 6月23日提报。	FOUR LINES 40 ASES AFTER ELECTRIC APPLI
9	3722011-V08	慢熔保险40A(JT-40A)	1	S08		LOW BLOW FUSE 30A
9	3722013-V08	40A平板式熔断器	1	S08		FUSE 40A
9	3722014-V08	60A平板式熔断器	1	S08		FUSE 60A
9	3722016-V08	保险片120A	1	S08		FUSE 120A
9	3722019-K00	慢熔保险30A	3	S08		SLOW MELTING FUSE 30A
10	3722025-K00	25A保险丝	8	S08		FUSE 25A
10	3722014-K00	20A保险丝	1	S08		FUSE 20A
10	3722012-K00	10A保险丝	13	S08		FUSE 10A
10	3722013-K00	15A保险丝	19	S08		FUSE 15A

10	3722605-S08	30A保险丝	1	S08		FUSE 30A
----	-------------	--------	---	-----	--	----------

天线 ANTENNA

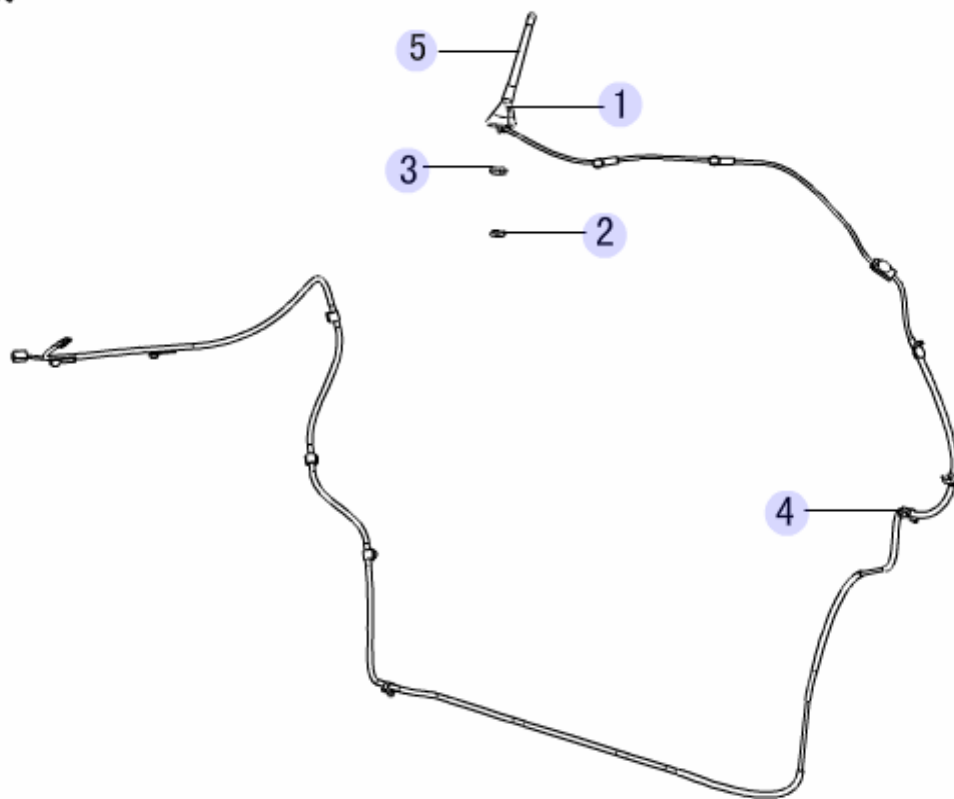

序号 S/N	备件编号PART CODE	备件名称DESCRIPTION	用量 QTY.	适用车型 VEHICLE MODEL	备注REMARK	英文描述DESCRIPTION
1	7903100-S08	天线本体总成	1	S08		
2	7903102-S08	天线固定螺母	1	S08		ANTENNA NUT
3	7903103-S08	天线固定压板	1	S08		PRESSURE PLATE ANTENNA
4	7903300-S08	天线线束总成	1	S08		
5	7903120-S08	天线杆	1	S08		FR BEAM ASSY ROOF

音响、导航系统 CAR ACOUSTICS & GLOBAL POSITION SYSTEM

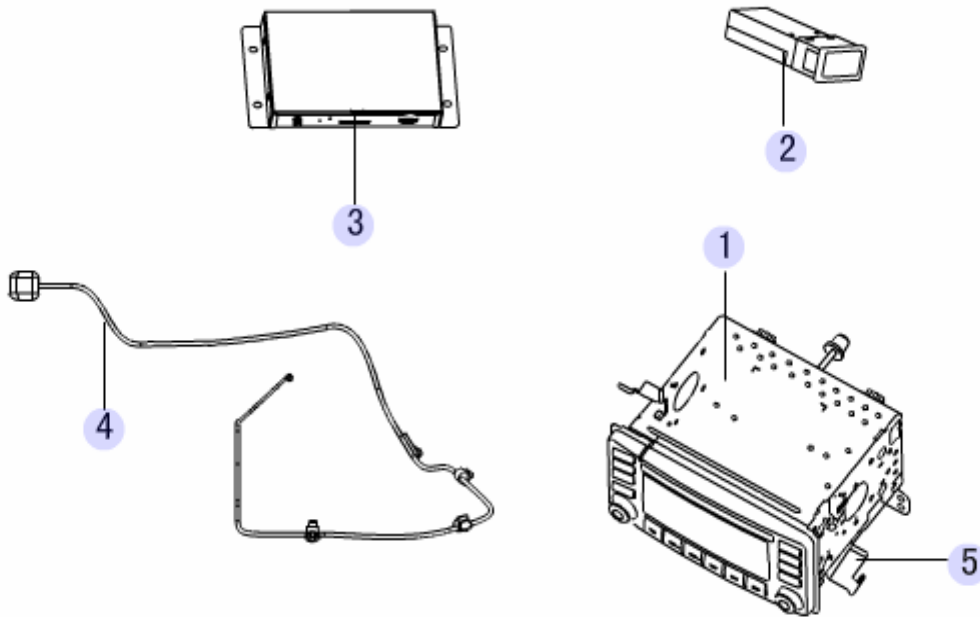

序号 S/N	备件编号PART CODE	备件名称DESCRIPTION	用量 QTY.	适用车型 VEHICLE MODEL	备注REMARK	英文描述DESCRIPTION
1	7901100-S08	制动灯开关总成	1	S08	舒适型、豪华型, 与 AQB并列选装, 刘伟 2008. 10. 23	BRKT CD PLAYER RH
1	7901110-S08	CD机总成	1	S08		IGNITION LOCK ASSY
1	7901400-S08	CD机带支架总成	1	S08		CD PLAYER WITH BRACKET ASSEMBLY
1	7901200-S08	DVD机带支架总成	1	S08	豪华型(选装), 精 英型	AUDIO INPUT INTERFACE PANEL ASSY
2	7901320-S08	音频输入面板总成	1	S08		SW ASSY BRAKE LAMP
2	7901340-S08	音频输入面板总成	1	S08		LOCK CABLE RR DOOR LOCK
3	7913100-S08	导航ECU带支架总成(含天线)	1	S08	豪华型选装、精英型 选装	NAVIGATION ECU W/BRKT ASSY(W/ANTENNA)
3	7913110-S08	导航ECU总成	1	S08		BRKT STRG DEVICE
4	7913200-S08	GPS天线总成	1	S08	豪华型选装、精英型 选装	REMOTE CONTROLLER DVD PLAYER
5	7901131-S08	CD左支架	1	S08		CD PLAYER ASSY
5	7901132-S08	CD右支架	1	S08		BRKT CD PLAYER LH

电喇叭、点烟器、备用电源

PHONE ELECTRIC HORN, CIGAR LIGHTER AND STAND-BY POWER SUPPLY

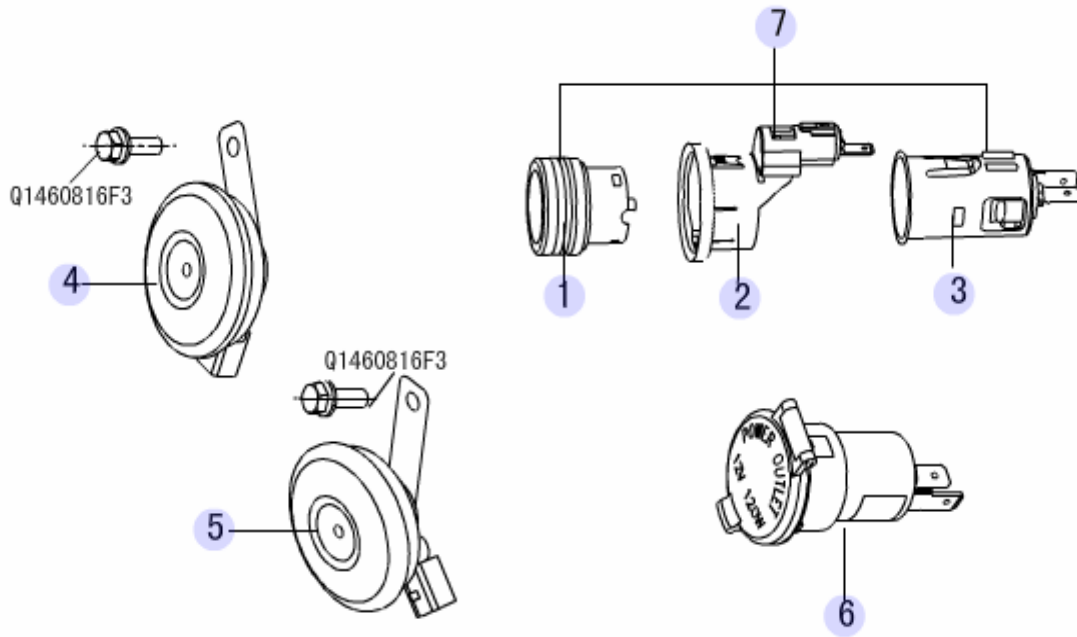

序号 S/N	备件编号PART CODE	备件名称DESCRIPTION	用量 QTY.	适用车型 VEHICLE MODEL	备注REMARK	英文描述DESCRIPTION
1	3725110-V08	点烟器头总成	1	S08		PLUG ASSEMBLY, CIGAR LIGHTER
2	3725130-S08	点烟器光圈总成	1	S08		LIGHT LOOP ASSEMBLY, CIGAR LIGHTER
3	3725120-V08	点烟器座总成	1	S08		SOCKET ASSEMBLY, CIGAR LIGHTER
4	3721100-V08	高音电喇叭总成	1	S08		HIGH TONE ELECTRIC HORN ASSY
5	3721200-V08	低音电喇叭总成	1	S08		LOW TONE ELECTRIC HORN ASSY
6	3730100-M16	备用电源总成	1	S08		RESERVE POWER SUPPLY ASSY
7	3725100-S08	点烟器总成	1	S08		

玻璃升降器总成 GLASS REGULATOR ASSEMBLY

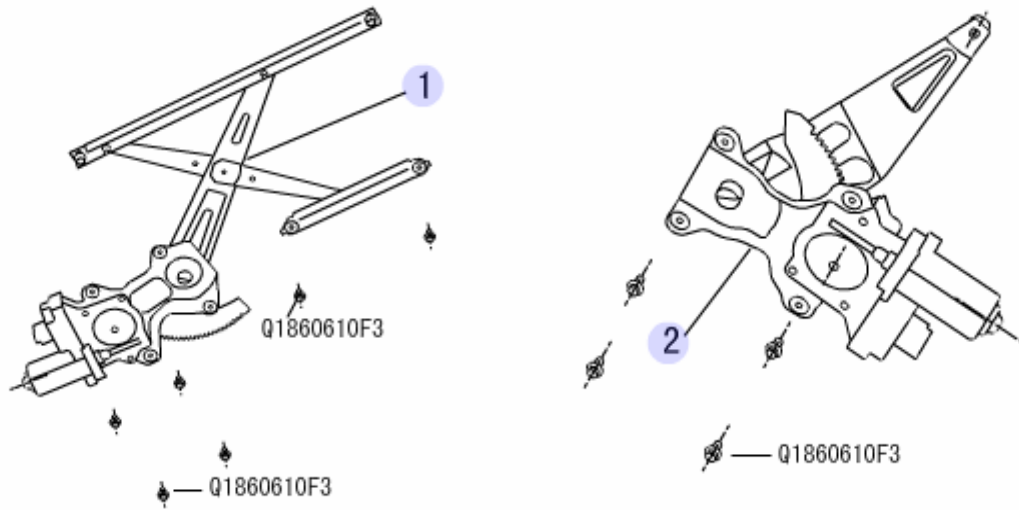

序号 S/N	备件编号PART CODE	备件名称DESCRIPTION	用量 QTY.	适用车型 VEHICLE MODEL	备注REMARK	英文描述DESCRIPTION
1	6104100-S08	左前门玻璃升降器总成	1	S08	舒适型、豪华型	GLASS REGULATOR ASSY FR DOOR LH
1	6104200-S08	右前门玻璃升降器总成	1	S08	舒适型、豪华型	GLASS REGULATOR ASSY FR DOOR RH
1	6104300-S08	左前门玻璃升降器总成	1	S08	精英型，防夹，暂未装车，先别订购，吴猛2008.12.9	GLASS REGULATOR ASSY FR DOOR LH
1	6104400-S08	右前门玻璃升降器总成	1	S08	精英型，防夹，暂未装车，先别订购，吴猛2008.12.9	GLASS REGULATOR ASSY FR DOOR RH
2	6204100-S08	左后门玻璃升降器总成	1	S08	舒适型、豪华型	RR DRIP HOSE SUNROOF
2	6204200-S08	右后门玻璃升降器总成	1	S08	舒适型、豪华型	GLASS REGULATOR RR DOOR LH
2	6204300-S08	左后门玻璃升降器总成	1	S08	精英型，防夹，暂未装车，先别订购，吴猛2008.12.9	GLASS REGULATOR RR DOOR RH
2	6204400-S08	右后门玻璃升降器总成	1	S08	精英型，防夹，暂未装车，先别订购，吴猛2008.12.9	GLASS REGULATOR NO.2 RR DOOR LH

门窗开关 WINDOW REGULATOR SWITCH ASSEMBLY

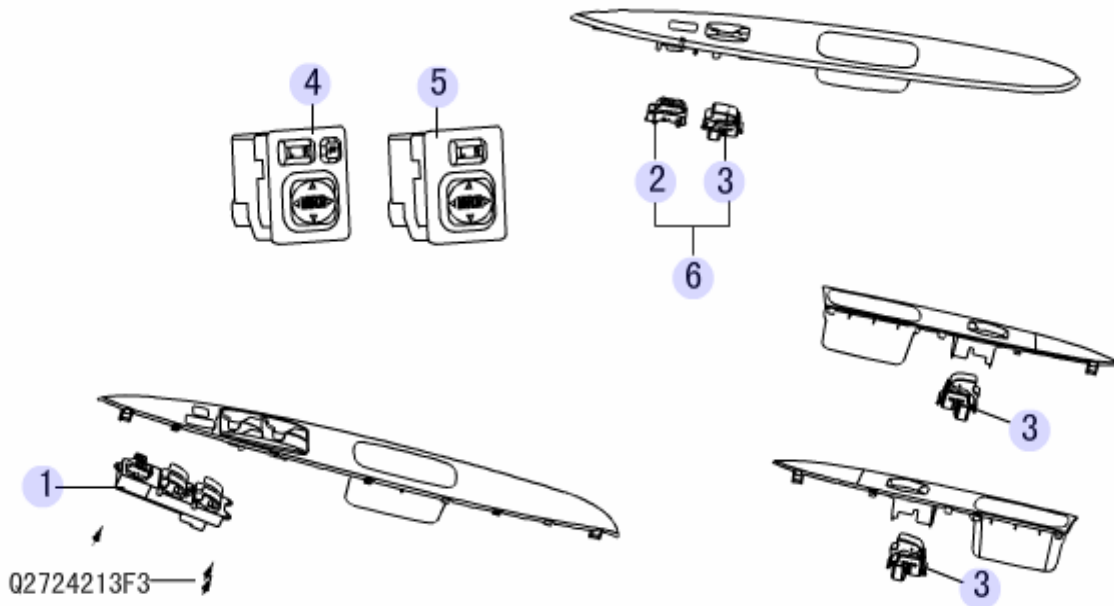

序号 S/N	备件编号PART CODE	备件名称DESCRIPTION	用量 QTY.	适用车型 VEHICLE MODEL	备注REMARK	英文描述DESCRIPTION
1	3746100-S08	左前门窗开关总成	1	S08	精英型	
1	3746300-S08	左前门窗开关总成	1	S08	舒适型、豪华型	
2	3746420-S08	中控门锁副控开关总成	1	S08	可用3746220-S08代替, 杜珍磊2008年12月4日提报, 舒适豪华装在右前门芯板上	SHOCK ABSORBER ASSY FR
2	3746220-S08	中控门锁副控开关总成	1	S08		HIGH POSITION BRAKE LAMP ASSY
3	3746210-S08	电动窗开关总成	1	S08		
3	3746410-S08	电动窗开关总成	1	S08		
4	3782100-S08	电动外后视镜开关总成	1	S08		
5	3782200-V08	电动外后视镜开关总成二	1	S08		
6	3746400-S08	右前门窗开关总成二	1	S08	可用3746410-S08和6102161-S08代替, 杜珍磊2008年12月4日提报, 舒适型、豪华型	
6	3746200-S08	右前门窗开关总成	1	S08	可用3746210-S08和6102161-S08组合代替, 杜珍磊2008年12月2日提报 精英型	

安全气囊总成 AIR BAG ASSEMBLY

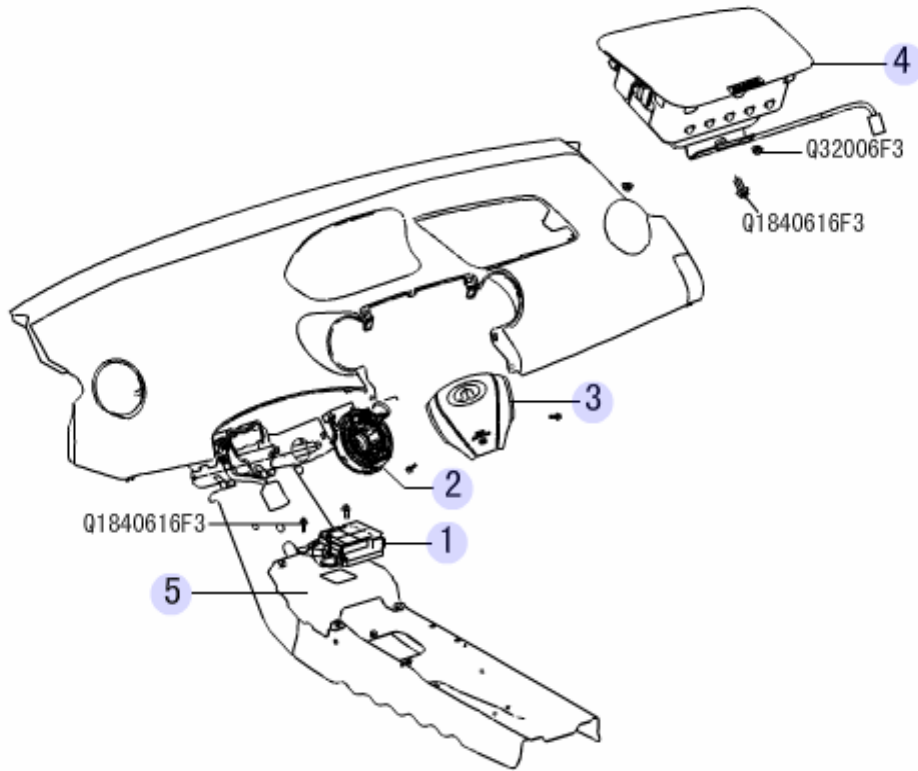

序号 S/N	备件编号PART CODE	备件名称DESCRIPTION	用量 QTY.	适用车型 VEHICLE MODEL	备注REMARK	英文描述DESCRIPTION
1	3658110-S08	安全气囊ECU总成	1	S08	舒适型	
1	3658120-S08	安全气囊ECU总成	1	S08	豪华型、精英型	ECU ASSY AIR BAG
2	3658200-S08	时钟弹簧总成 (3回路)	1	S08		
3	5820100-S08	驾驶员安全气囊总成	1	S08		
4	5820200-S08	副驾驶员安全气囊总成	1	S08	豪华型、精英型	
5	5301317-S08	安全气囊ECU支架	1	S08		BRKT AIR BAG ECU

点火开关总成 IGNITION SWITCH ASSEMBLY

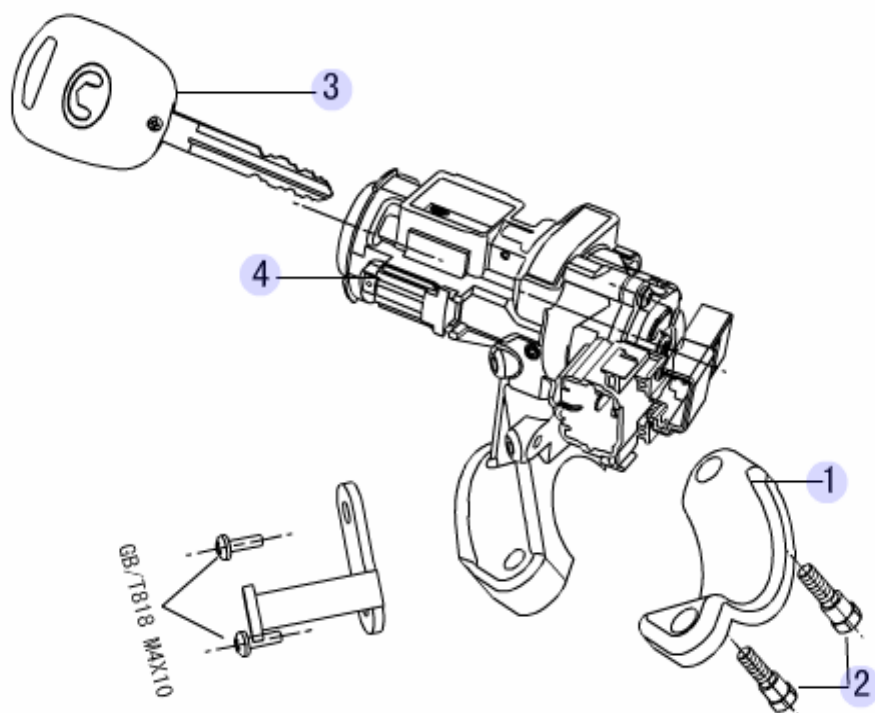

序号 S/N	备件编号PART CODE	备件名称DESCRIPTION	用量 QTY.	适用车型 VEHICLE MODEL	备注REMARK	英文描述DESCRIPTION
1	3704011-V08	点火开关压板	1	S08	随3704100总成带	CONN PLATE QUARTER RH
2	3704012-V08	压板固定螺栓（配带凸棱的钥匙）	1	S08		BOLT PRESSURE PLATE (W/FLANGE IN MIDDLE)
3	3704020-S08	钥匙总成	2	S08		FIX PLATE IGNITION SW
3	3704030-S08	遥控钥匙总成	2	S08	可用3704020-S08、3787400-S08组合代替，张永起2008年12月9日提报	KEY ASSY
4	3704100-S08	点火锁总成	1	S08		REMOTE CONTROL KEY ASSY

电子喷射电控单元及传感器 ECU

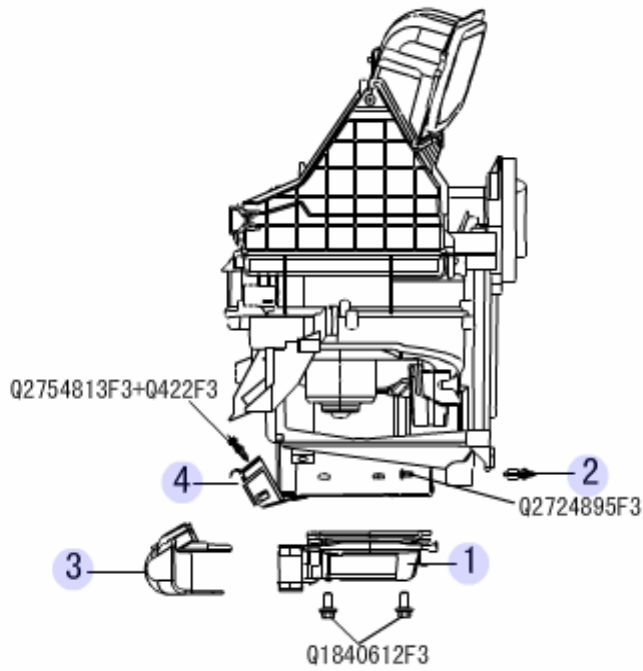

序号 S/N	备件编号PART CODE	备件名称DESCRIPTION	用量 QTY.	适用车型 VEHICLE MODEL	备注REMARK	英文描述DESCRIPTION
1	3612110-S08	电子喷射电控单元 (ECU)	1	S08		ECU
2	3612122-S08	安装卡扣	1	S08		CLIP, MOUNTING
3	3612131-S08	发动机ECU盖板	1	S08		COVER PLATE ENGINE ECU
4	3612121-S08	发动机ECU支架	1	S08		BRKT ENGINE ECU

防撞雷达总成 BACK-UP RADAR ASSEMBLY

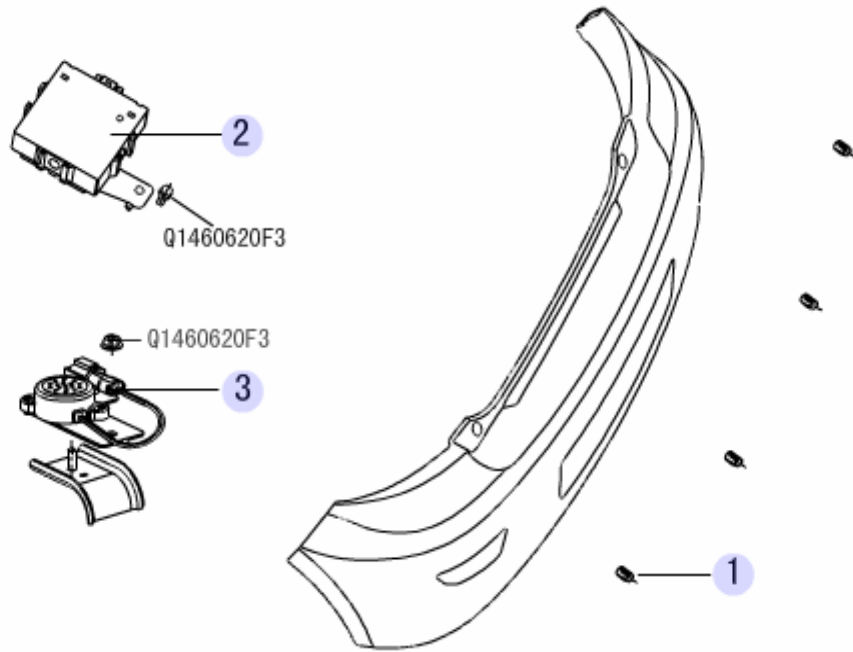

序号 S/N	备件编号PART CODE	备件名称DESCRIPTION	用量 QTY.	适用车型 VEHICLE MODEL	备注REMARK	英文描述DESCRIPTION
1	3603100-S08	防撞雷达探头总成	4	S08		SENSOR ASSEMBLY, BACK-UP RADAR
2	3603200-S08	防撞雷达ECU带支架总成	1	S08	精英型	REVERSE RADAR ECU W/BRKT ASSY
3	3603300-S08	防撞雷达蜂鸣器带支架总成	1	S08	精英型	BUZZER W/BRKT ASSY REVERSE RADAR

仪表 INSTRUMENT

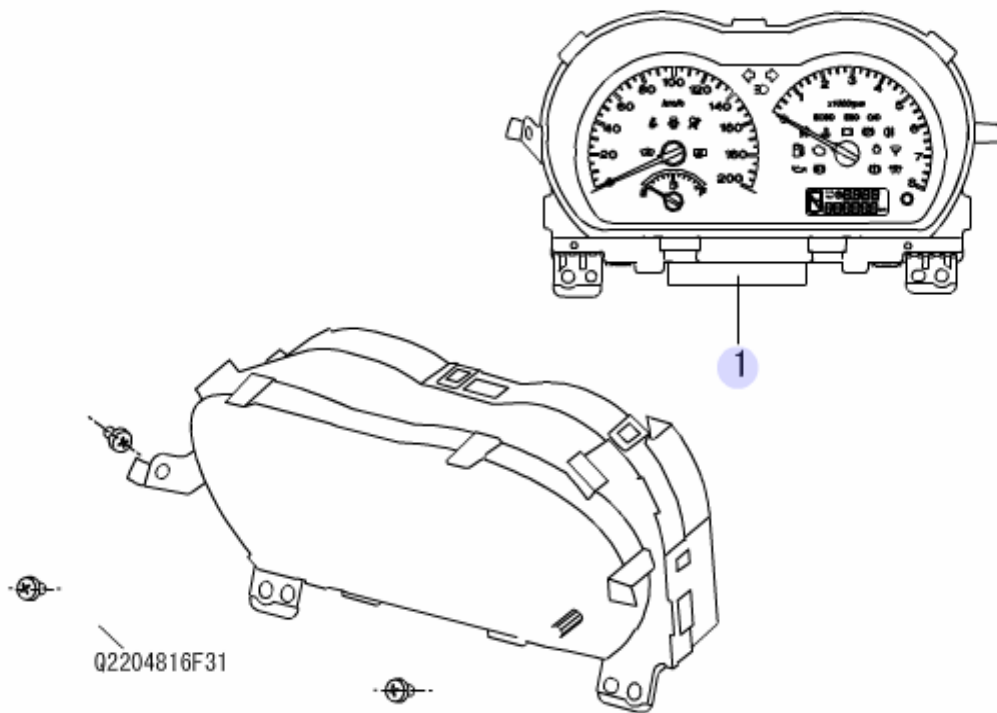

序号 S/N	备件编号PART CODE	备件名称DESCRIPTION	用量 QTY.	适用车型 VEHICLE MODEL	备注REMARK	英文描述DESCRIPTION
1	3820100-S08	组合仪表总成	1	S08		
1	3820200-S08	组合仪表总成	1	S08	出口车用，暂未装车，先别订购，吴猛 2008.12.9	

开关总成 SWITCH ASSEMBLY

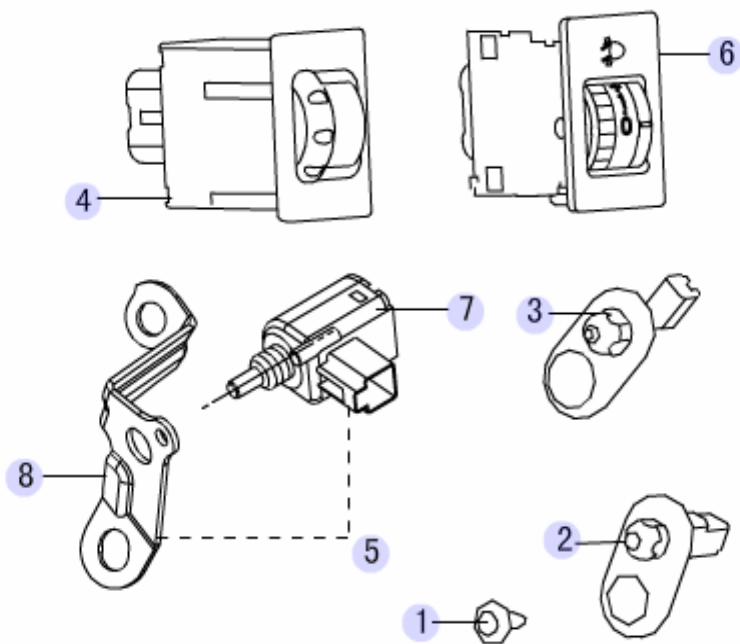

序号 S/N	备件编号PART CODE	备件名称DESCRIPTION	用量 QTY.	适用车型 VEHICLE MODEL	备注REMARK	英文描述DESCRIPTION
1	3758011-V08	门开关安装螺钉	4	S08		SCREW, FRONT DOOR SWITCH MOUNTING
2	3758100-S08	前门开关总成	2	S08		
3	3758100-V08	前门开关总成	2	S08	门灯开关	SWITCH ASSY FRONT DOOR
4	4104100-S08	内部照明调节开关总成	1	S08		
5	3781100-S08	离合器开关带支架总成	1	S08		SWITCH ASSEMBLY, CLUTCH
6	4121300-S08	大灯高度调节开关总成	1	S08	豪华型、精英型	OTR HANDLE ASSY TAIL DOOR
7	3781110-S08	离合器开关总成	1	S08		SEAL STRAPE VENTILATOR COVER
8	3781121-S08	离合器开关支架	1	S08		SW ASSY CLUTCH

供暖与通风系统 HEATER AND VENTILATION

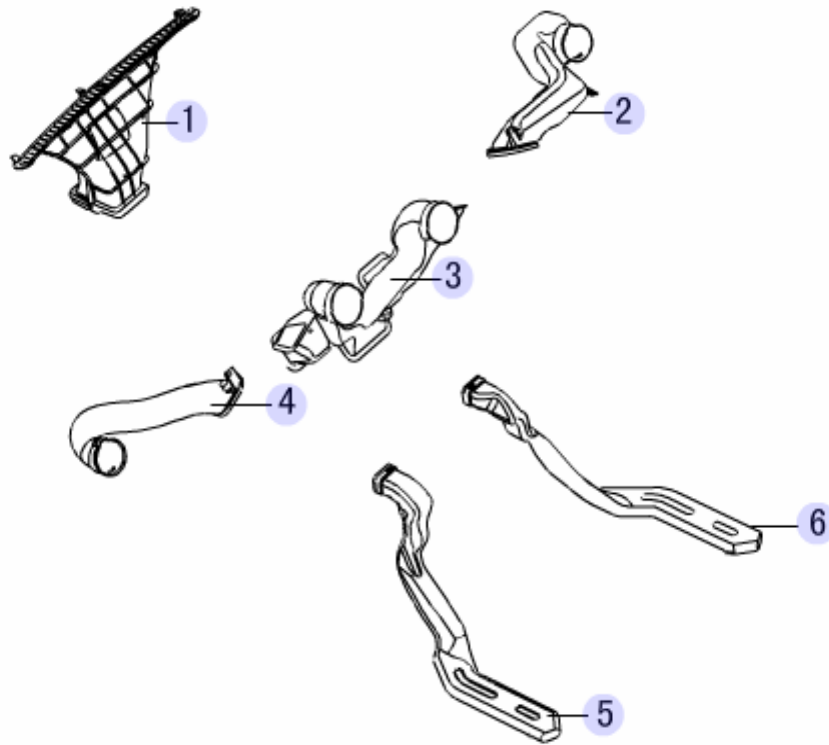

序号 S/N	备件编号PART CODE	备件名称DESCRIPTION	用量 QTY.	适用车型 VEHICLE MODEL	备注REMARK	英文描述DESCRIPTION
1	8123040-S08	中央除霜风道总成	1	S08		CENTRAL AIR TUNNEL
2	8123060-S08	右侧风道总成	1	S08		SEAL STRAPE
3	8123031-S08	中央风道	1	S08		LWR AIR TUNNEL RR RH
4	8123050-S08	左侧风道总成	1	S08		RR SECTION CENTROL DEFROST DUCT
5	8123011-S08	左后吹足风道	1	S08		A/C CONTROLLER ASSY ELEC
6	8123012-S08	右后吹足风道	1	S08		LWR AIR TUNNEL RR LH

空调操纵装置 AIR CONDITIONER CONTROL

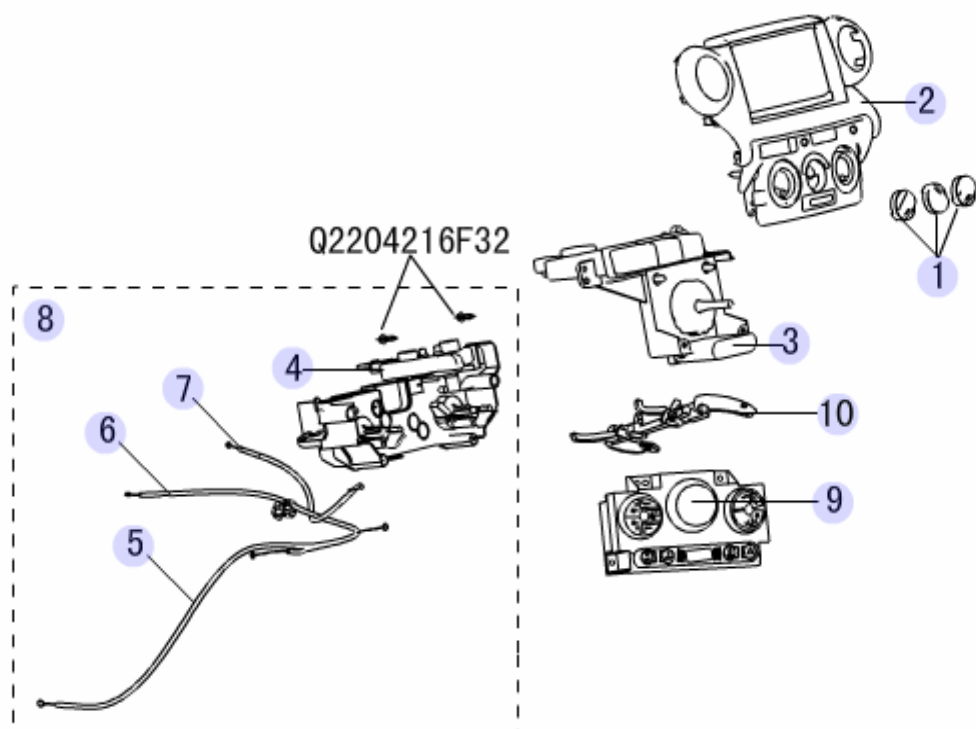

序号 S/N	备件编号PART CODE	备件名称DESCRIPTION	用量 QTY.	适用车型 VEHICLE MODEL	备注REMARK	英文描述DESCRIPTION
1	8112110-S08	空调控制旋钮总成	3	S08	舒适型、豪华型	CLAMP DOUBLE PIPE
2	5306410-S08	仪表板中控台面板总成	1	S08		CENTROL CONTROL ASSY INST PANEL
2	5306418-S08	电动空调控制面板	1	S08	精英型选配，尚未装车，先别订购，米敬尧2008.12.9	ELEC CONTROL PANEL A/C
3	8112500-S08	空调控制器总成二	1	S08	舒适型、豪华型	A/C CONTROLLER ASSY NO.1
4	8112410-S08	空调控制器总成一	1	S08	舒适型、豪华型	CABLE AIR INLET VENT
5	8112401-S08	位置风门拉索	1	S08		A/C CONTROLLER W/CABLE ASSY
6	8112402-S08	温度门拉索	1	S08		AIR FLAP POSITION CABLE
7	8112403-S08	进风门拉索	1	S08		CABLE TEMPERATURE VALVE
8	8112400-S08	空调控制器一带拉索总成	1	S08	舒适型、豪华型	LIGHT STRIP
9	8112300-S08	电动空调控制器总成	1	S08	售后停用无货（不能提供），米敬尧2008年11月10日提报，精英型	A/C CONTROLLER ASSY NO.2
10	8112201-S08	导光条	1	S08	随中控台面板	CTRL KNOB ASSY A/C

空调管路 A/C PIPELINE

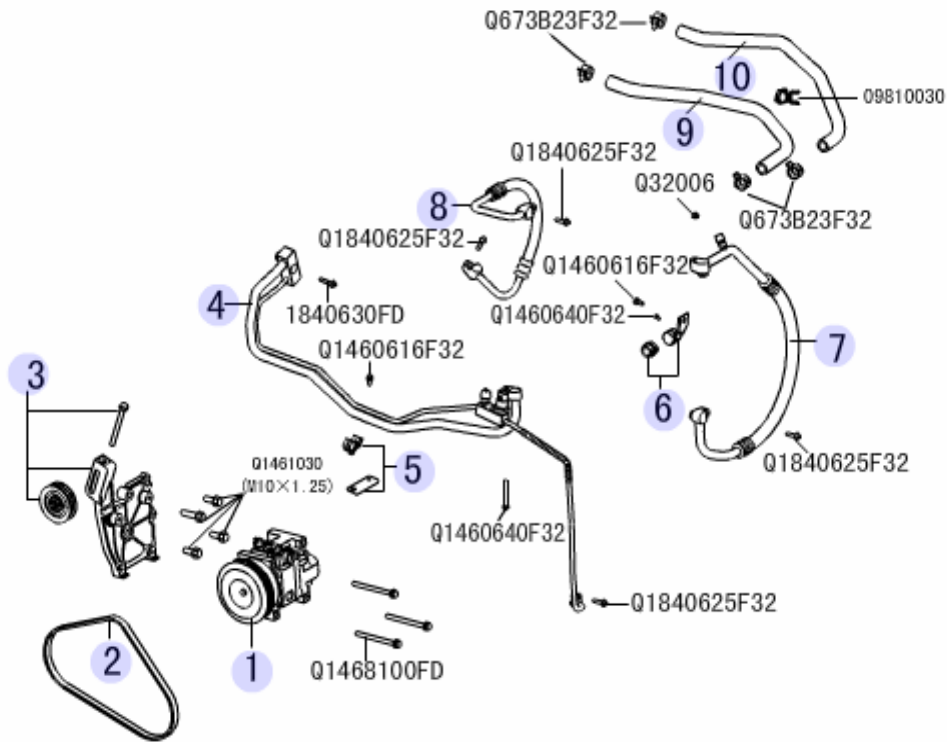

序号 S/N	备件编号PART CODE	备件名称DESCRIPTION	用量 QTY.	适用车型 VEHICLE MODEL	备注REMARK	英文描述DESCRIPTION
1	8103100-M16	压缩机总成	1	S08		REFRIGERATION COMPRESSOR ASSY
1	8103100-S08	压缩机总成	1	S08		REFRIGERATION COMPRESSOR ASSEMBLY
2	8103301-M16	压缩机皮带(4PK810)	1	S08		COMPRESSOR BELT
2	8103401-S08	压缩机皮带	1	S08		COMPRESSOR BELT
3	8103200-M16	压缩机支架总成	1	S08		
3	8103200-S08	压缩机安装支架总成	1	S08		MOUNTING BRACKET ASSEMBLY, COMPRESSOR
4	8108400-S08	HVAC进出制冷管带压力开关总成	1	S08		BRKT INLET PIPE ASSY COMPRESSOR
5	8108510-S08	双管固定支架总成	1	S08		HVAC PIPE W/COMPRESSION SW ASSY
6	8108320-S08	压缩机吸气管固定支架总成	1	S08		INLET PIPE ASSY COMPRESSOR
7	8108300-S08	压缩机吸气管连支架总成	1	S08		OUTLET PIPE ASSY COMPRESSOR
7	8108310-S08	压缩机吸气管总成	1	S08	软管段加锡箔纸	BRKT ASSY INLET PIPE COMPRESSOR
8	8108200-S08	压缩机排气管总成	1	S08	软管段加锡箔纸	CLAMP OUTLET PIPE CONDENSER
9	8108102-S08	空调加热器出水管	1	S08		WATER INLET PIPE HEATOR A/C
10	8108101-S08	空调加热器进水管	1	S08		BRKT ASSY CONDENSER

空调系统 AIR CONDITIONER SYSTEM

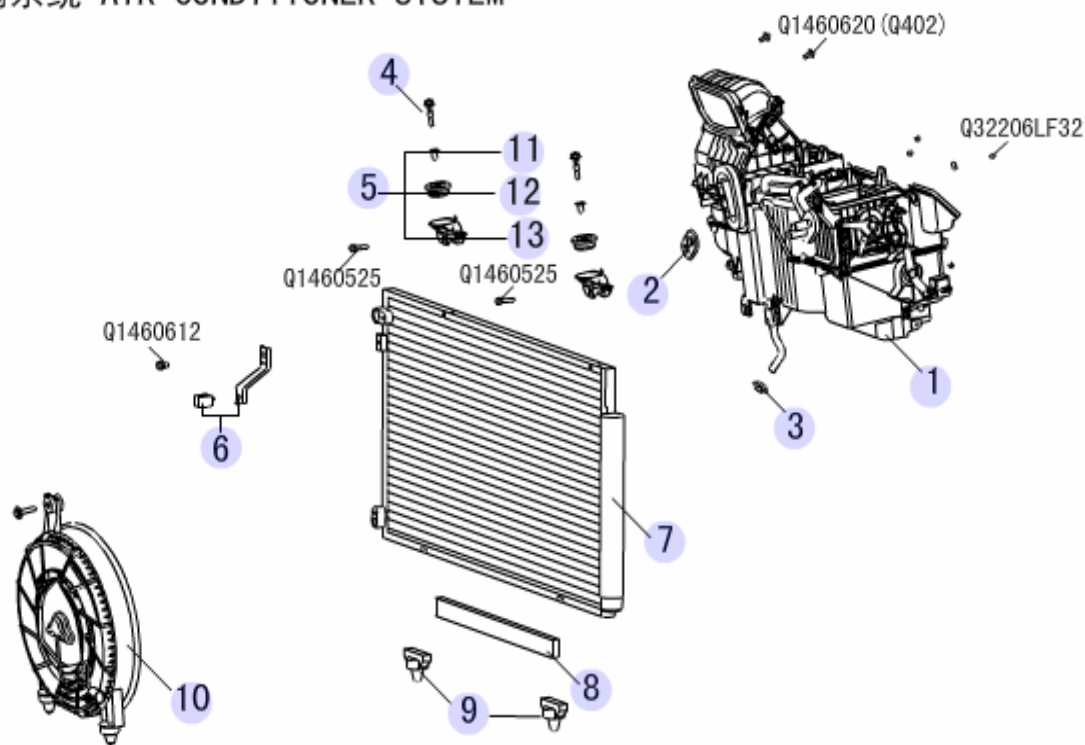

序号 S/N	备件编号PART CODE	备件名称DESCRIPTION	用量 QTY.	适用车型 VEHICLE MODEL	备注REMARK	英文描述DESCRIPTION
1	8100100-S08	车内空调器总成	1	S08		AIR CONDITIONER ASSEMBLY
2	8101043-V08	热水管出口护套	1	S08		PROTECTOR HEATER PIPE OUTLET
3	8101053-V08	滴水管出口护套	2	S08		PROTECTOR DRAIN PIPE OUTLET
4	8105011-S08	六角法兰面螺栓 (M8)	2	S08	表面镀白锌	BOLT RR SEAT BACK BRKT
5	8105200-S08	冷凝器上悬置总成	2	S08		CONDENSER ASSY
6	8105310-S08	冷凝器出液管支架总成	1	S08		LWR BRKT UPR MOUNTING
7	8105100-S08	过冷式冷凝器总成	1	S08		LWR SEAL STRIP CONDENSER
7	8105000-S08	过冷式冷凝器连支架总成	1	S08		HVAC ASSY ELEC
8	8105022-S08	冷凝器下密封条	1	S08	带自粘层泡沫塑料	LWR MOUNTING CONDENSER
9	8105021-S08	冷凝器下悬置	2	S08	EPDM	SHORT CONN ROD (METAL)
10	8112600-S08	冷凝风扇总成	1	S08		
10	8112700-S08	冷凝风扇总成	1	S08		FAN ASSY CONENSOR
11	8105202-S08	垫片	1	S08	可用8105200-S08代替, 米敬尧2008年11月10日, 随冷凝器悬置	SHOCK ABSORBER
12	8105201-S08	减震垫	1	S08	可用8105200-S08代替, 米敬尧2008年11月10日提报, 随冷凝器悬置	UPR MOUNTING ASSY CONDENSER
13	8105210-S08	冷凝器上悬置支架总成	1	S08	可用8105200-S08代替, 不单独提供, 米敬尧2008年11月10日提报	SHIM

空调主体 AIR CONDITIONER SYSTEM

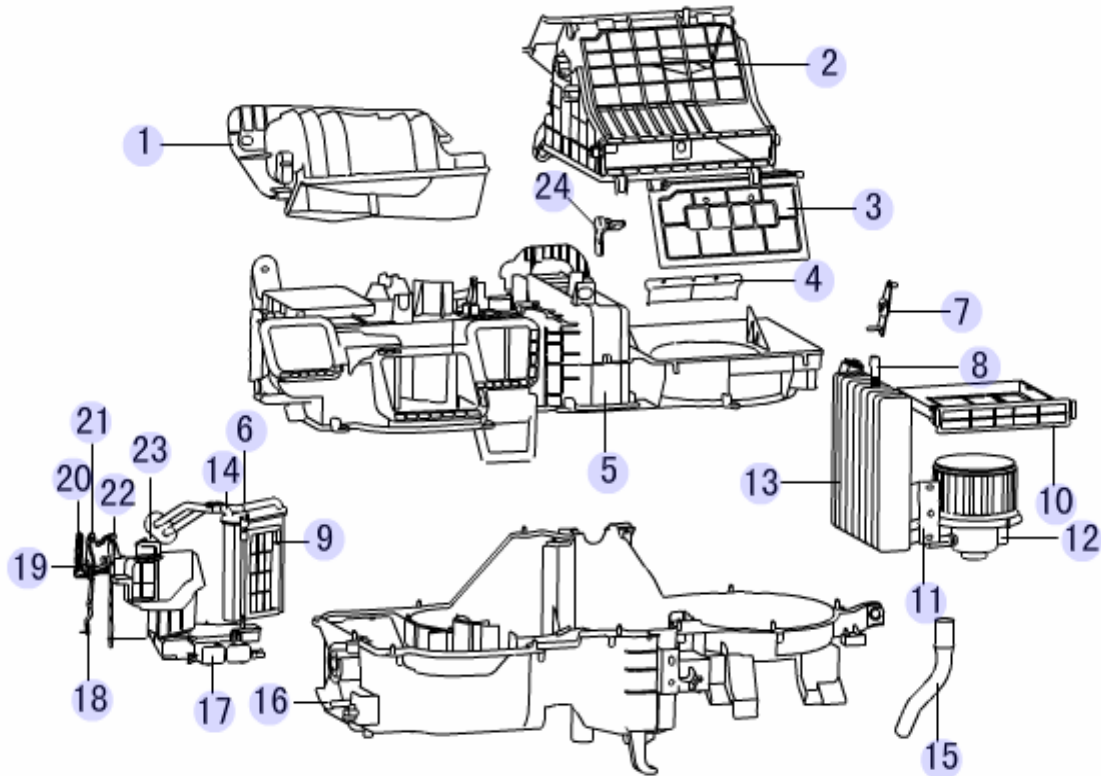

序号 S/N	备件编号PART CODE	备件名称DESCRIPTION	用量 QTY.	适用车型 VEHICLE MODEL	备注REMARK	英文描述DESCRIPTION
1	8101033-S08	新风口	1	S08	随空调主体	SEAL STRAPE
2	8101035-S08	内外循环风窗	1	S08		NEW AIR VALVE
3	8101601-S08	内外循环风门	1	S08		AIR VALVE INR/OTR CIRCULATE
4	8101604-S08	换气孔挡板	1	S08		AIR VALVE INR/OTR CIRCULATE
5	8101011-S08	上壳体	1	S08	随空调主体	PLATE AIR EXCHANGE VALVE
6	8101019-S08	冷暖风门连杆	1	S08		UPR CASE BODY
7	8101037-S08	内外循环风门连杆摇臂	1	S08		CONN ROD COLD/WARM AIR FLAP
8	8101900-S08	热敏电阻组件	1	S08		ROCKER ARM AIR VALVE INR/OTR CIRCULATE
9	8101201-S08	冷暖风门	1	S08		THERMAL SENSOR KIT
10	8104300-S08	过滤网总成(空调)	1	S08	可用8104300-V08代替,米敬尧2008年11月10日提报	CLAMP HEATOR AIR PIPE
10	8104300-V08	过滤网总成(空调)	1	S08		A/C FILTER NET SET
11	8101700-S08	风机调速电阻	1	S08		FILTER NET ASSY A/C
12	8101500-S08	鼓风电机组件	1	S08		SPEED REGULATOR RESISTER BLOWER
13	8101801-S08	蒸发器芯体	1	S08		BLOWER MOTOR KIT
14	8101101-S08	暖风芯体	1	S08		HEATER CORE
15	8101041-S08	滴水管	1	S08	随空调空气调节装置	EVAPORATOR CORE
16	8101012-S08	下壳体	1	S08	随空调主体	DRIP HOSE
17	8101014-S08	吹足风口	1	S08		LWR CASE BODY
18	8101015-S08	主驱动金属摇臂	1	S08		LWR AIR VENT
19	8101401-S08	除霜风门	1	S08		ROCKER ARM MAJOR DRIVE(METAL)
20	8101023-S08	除霜风门连杆	1	S08		DEFROST AIR VENT
21	8101022-S08	主出风门连杆摇臂	1	S08		CONN ROD DEFROST AIR VENT
22	8101021-S08	主出风门连杆	1	S08		ROCKER ARM MAIN AIR OUTLET VENT
23	8101016-S08	综合控制盘	1	S08		CONN ROD MAIN AIR OUTLET VENT
24	8101036-S08	内外循环风门连杆	1	S08		INTEGRATE CONTROL PLATE

防盗系统 THEFT PROTECTION

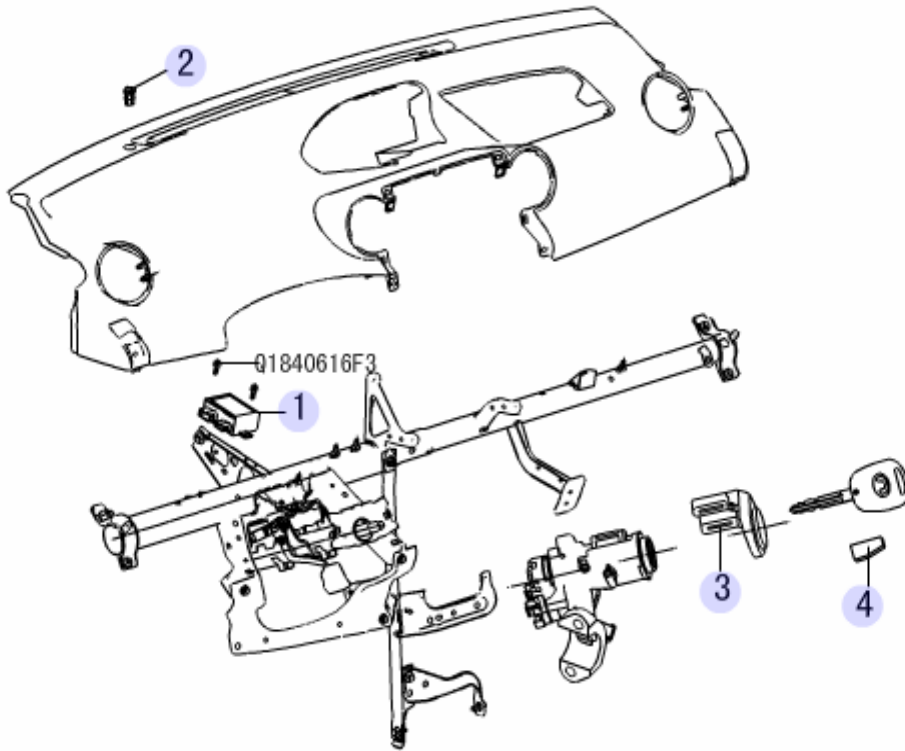

序号 S/N	备件编号PART CODE	备件名称DESCRIPTION	用量 QTY.	适用车型 VEHICLE MODEL	备注REMARK	英文描述DESCRIPTION
1	3605100-S08	防盗ECU总成	1	S08		
2	3605400-V08	防盗指示灯开关	1	S08	炫丽也借用此配件	SW BURGLAR PROOF INDICATOR
3	3605200-S08	防盗线圈总成	1	S08		
4	3605300-S08	防盗转换器总成	2	S08		

后背门锁总成 TAIL DOOR LOCK ASSEMBLY

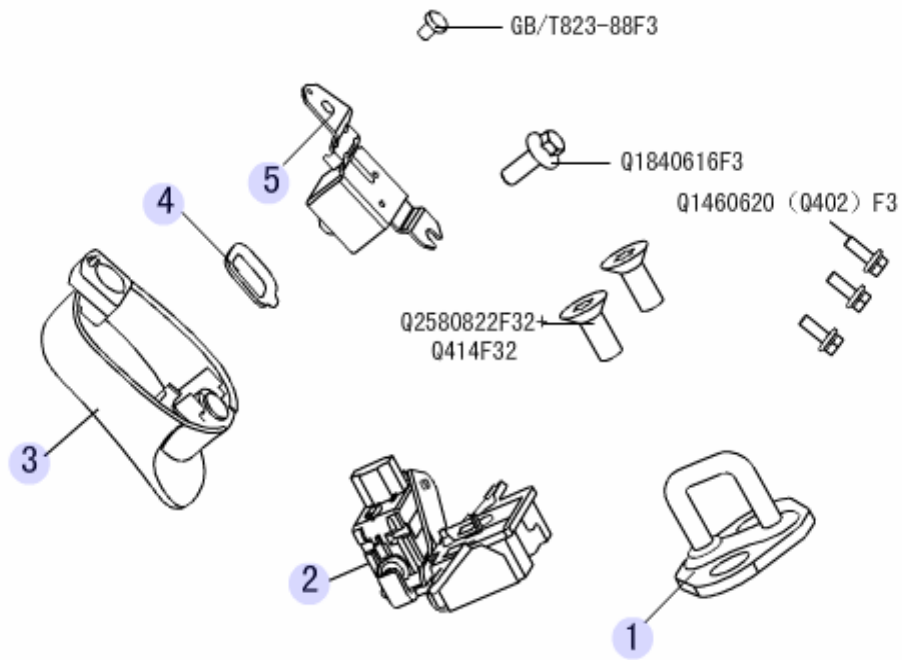

序号 S/N	备件编号PART CODE	备件名称DESCRIPTION	用量 QTY.	适用车型 VEHICLE MODEL	备注REMARK	英文描述DESCRIPTION
1	6305011-S08	后背门锁扣	1	S08		LOCK TAIL DOOR
2	6305200-S08	后背门主锁总成	1	S08		MAIL LOCK ASSY TAIL DOOR
3	6305300-S08	后背门外把手总成	1	S08		VACUUM BOOSTER W/MAIN CYLINDER ASSY
4	6305302-S08	后背门开关按钮胶垫	1	S08		CUSHION, SWITCH BUTTON, TAIL DOOR
5	6305310-S08	后背门开关总成	1	S08		TAIL DOOR ASSY

后门锁总成 REAR DOOR LOCK ASSEMBLY

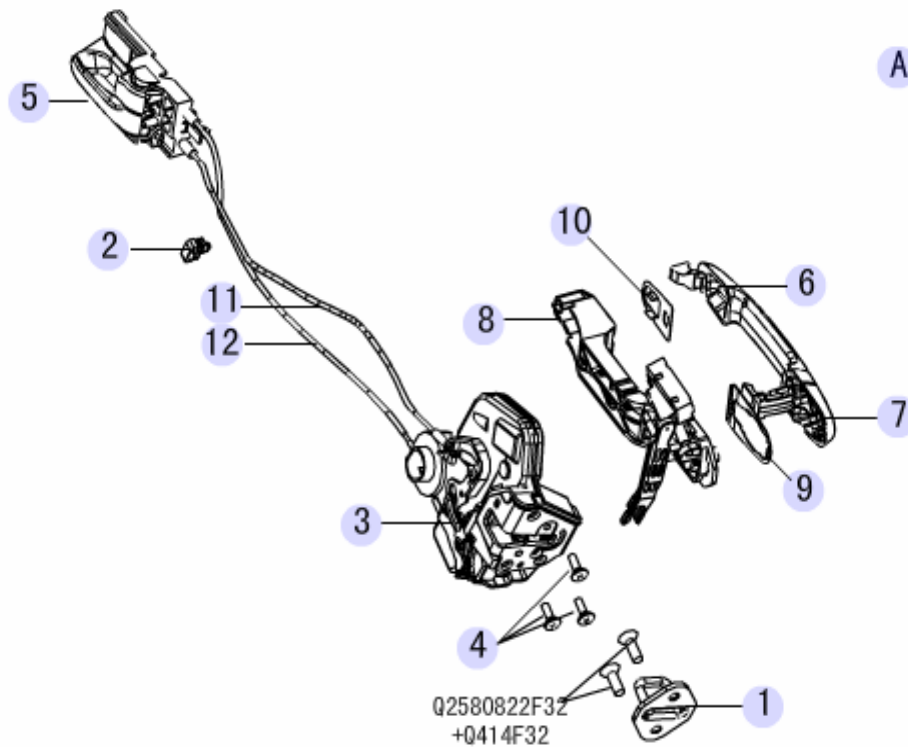

序号 S/N	备件编号PART CODE	备件名称DESCRIPTION	用量 QTY.	适用车型 VEHICLE MODEL	备注REMARK	英文描述DESCRIPTION
1	6105101-V08	前门锁扣	1	S08		STRIKER FRONT DOOR
2	6105104-V08	前门锁拉索安装卡扣	4	S08		CLIP FR DOOR LOCK CABLE
3	6205110-S08	左后门锁体总成	1	S08		LOCK ASSY RR DOOR LH
3	6205120-S08	右后门锁体总成	1	S08		LOCK ASSY RR DOOR RH
4	6105012-V08	锁体固定螺钉	12	S08		SCREW, LOCK BODY SETTING
5	6105140-M00	右侧门锁内扣手总成	1	S08		DOOR INSIDE HANDLE ASSY RH FRONT
5	6105130-M00	左侧门锁内扣手总成	1	S08		DOOR INSIDE HANDLE ASSY LH FRONT
6	6205170-S08	左后门外把手总成	1	S08		HANDLE ASSY FR DOOR RH
6	6205180-S08	右后门外把手总成	1	S08		HANDLE ASSY RR DOOR LH
7	6205172-S08	后门外把手装饰盖	2	S08		TRIM COVER OTR HANDLE TAIL DOOR
8	6205173-S08	左后门外把手骨架	1	S08		HANDLE FRAME RR DOOR LH
8	6205174-S08	右后门外把手骨架	1	S08		HANDLE FRAME RR DOOR RH
9	6105137-S08	前门外把手大密封垫	4	S08		BIG GASKET FR DOOR HANDLE
10	6105138-S08	前门外把手小密封垫	4	S08		SMALL GASKET FR DOOR HANDLE
11	6205108-S08	后门锁锁止拉索	1	S08		RELEASE CABLE RR DOOR LOCK
12	6205107-S08	后门锁开门拉索	1	S08		TRIM COVER CHILDREN LOCK RR DOOR
A	6205100-S08	左后门锁总成	1	S08	可用6105101-V08、 6105104-V08、 6205110-S08、 6105130-M00、 6205172-S08、 6205173-S08、 6105137-S08、 6105138-S08 组合代 替，张永起2008年12 月1日提报	FR DOOR LOCK ASSY RH

A	6205200-S08	右后门锁总成	1	S08	可用6105101-V08、 6105104-V08、 6205120-S08、 6105140-M00、 6205172-S08、 6205174-S08、 6105137-S08、 6105138-S08 组合代 替，张永起2008年12 月1日提报	RR DOOR LOCK ASSY LH
---	-------------	--------	---	-----	--	----------------------

前门锁总成 FRONT DOOR LOCK ASSEMBLY

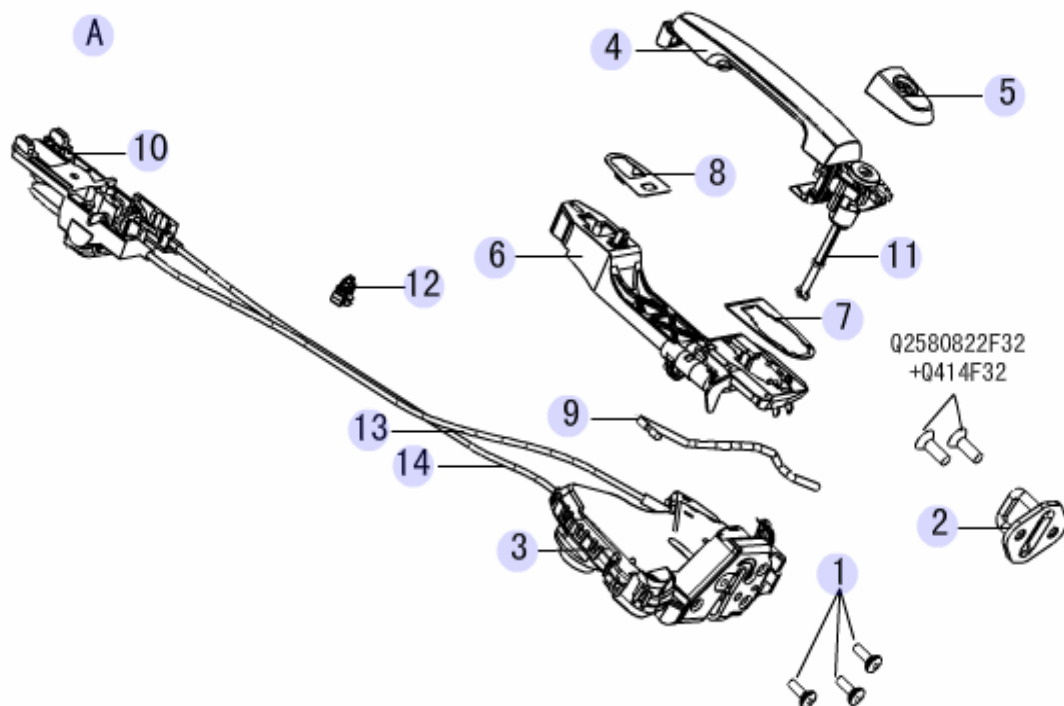

序号 S/N	备件编号PART CODE	备件名称DESCRIPTION	用量 QTY.	适用车型 VEHICLE MODEL	备注REMARK	英文描述DESCRIPTION
1	6105012-V08	锁体固定螺钉	12	S08		SCREW, LOCK BODY SETTING
2	6105101-V08	前门锁扣	1	S08		STRIKER FRONT DOOR
3	6105110-V08	左前门锁体总成	1	S08		LOCK ASSY FR DOOR LH
3	6105120-V08	右前门锁体总成	1	S08		LOCK ASSY FR DOOR RH
4	6105140-S08	右前门外把手总成	1	S08		HANDLE ASSY FR DOOR LH
4	6105130-S08	左前门外把手总成	1	S08		CONN ANTENNA ASSY GPS
5	6105134-S08	前门锁芯装饰盖	2	S08		TRIM PANEL LOCK CYLINDER FR DOOR
6	6105135-S08	左前门外把手骨架	1	S08		HANDLE FRAME FR DOOR LH
6	6105136-S08	右前门外把手骨架	1	S08		HANDLE FRAME FR DOOR RH
7	6105137-S08	前门外把手大密封垫	4	S08		BIG GASKET FR DOOR HANDLE
8	6105138-S08	前门外把手小密封垫	4	S08		SMALL GASKET FR DOOR HANDLE
9	6105175-S08	左前门拉杆总成	1	S08		DRAW BAR ASSY FR DOOR LH
9	6105185-S08	右前门拉杆总成	1	S08		DRAW BAR ASSY FR DOOR RH
10	6105130-M00	左侧门锁内扣手总成	1	S08		DOOR INSIDE HANDLE ASSY LH FRONT
10	6105140-M00	右侧门锁内扣手总成	1	S08		DOOR INSIDE HANDLE ASSY RH FRONT
11	6105170-S08	左前门锁芯总成	1	S08		FRONT DOOR LOCK CYLINDER ASSEMBLY, LH
11	6105180-S08	右前门锁芯总成	1	S08		FRONT DOOR LOCK CYLINDER ASSEMBLY, RH
12	6105104-V08	前门锁拉索安装卡扣	4	S08		CLIP FR DOOR LOCK CABLE
13	6105108-S08	前门锁锁止拉索	2	S08		CLOSE LOCK CABLE FR DOOR
14	6105107-S08	前门锁开门拉索	2	S08		RELEASE LOCK CABLE FR DOOR
A	6105100-S08	左前门锁总成	1	S08		HANDLE ASSY RR DOOR RH
A	6105200-S08	右前门锁总成	1	S08		FR DOOR LOCK ASSY LH

中央门锁 CENTER CONTROL LOCKING CASE

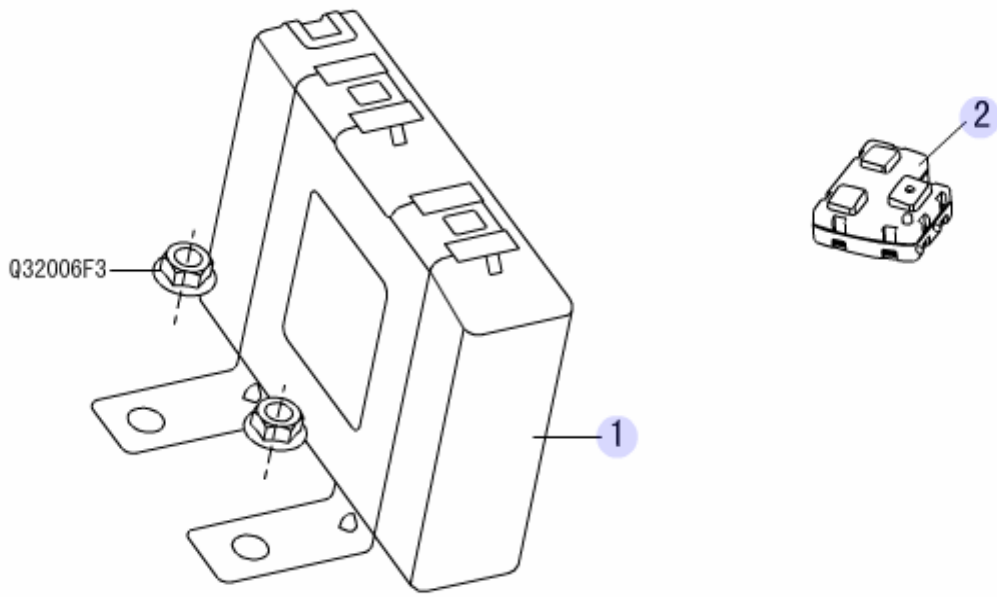

序号 S/N	备件编号PART CODE	备件名称DESCRIPTION	用量 QTY.	适用车型 VEHICLE MODEL	备注REMARK	英文描述DESCRIPTION
1	3787100-S08	中央门锁控制器带支架总成	1	S08		CENTRAL CONTROL LOCK W/BRKT ASSY
1	3787300-S08	中央门锁控制器带支架总成	1	S08		
2	3787400-S08	门锁遥控器总成	2	S08		
2	3787200-S08	门锁遥控器总成	2	S08	此编码暂未装车，先别订购，现装车编码为3787400-S08，张乐乐2008.12.9	REMOTE CONTROLLER ASSY DOOR LOCK

组合开关 COMBINATION SWITCH

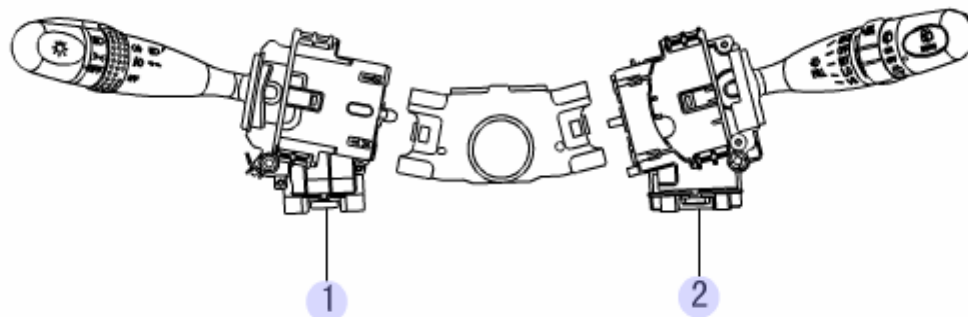

序号 S/N	备件编号PART CODE	备件名称DESCRIPTION	用量 QTY.	适用车型 VEHICLE MODEL	备注REMARK	英文描述DESCRIPTION
1	3774110-S08	左组合开关总成	1	S08		SW ASSY COMBINATION LAMP LH
1	3774110-V08	左组合开关总成	1	S08	与炫丽通用	COMBINATION SWITCH ASSY LH
2	3774120-V08	右组合开关总成	1	S08		COMBINATION SWITCH ASSY RH

刮水器总成 WIPER ASSEMBLY

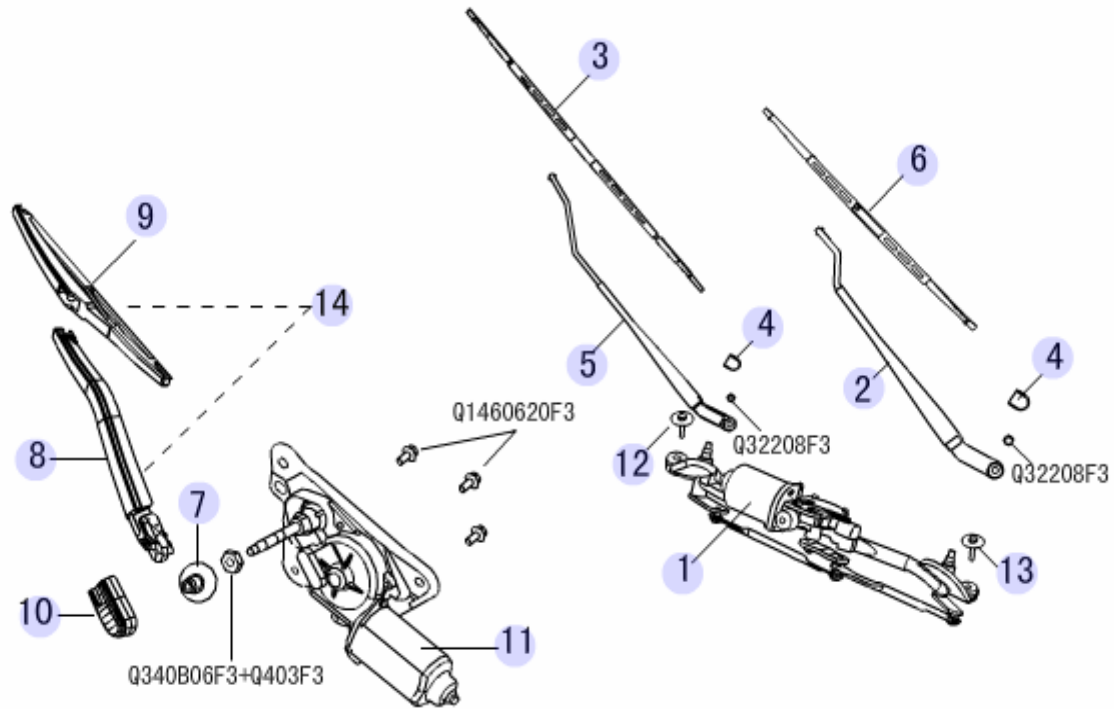

序号 S/N	备件编号PART CODE	备件名称DESCRIPTION	用量 QTY.	适用车型 VEHICLE MODEL	备注REMARK	英文描述DESCRIPTION
1	5205110-S08	前刮水器连杆电机总成	1	S08		RR WIPER ASSY
2	5205130-S08	左前雨刷臂总成	1	S08		BOLT NO. 3 FR WIPER MOTOR
2	5205131-S08	左刷臂	1	S08		WIPER ARM ASSY FR LH
3	5205132-S08	左刷片	1	S08		WIPER ARM FR LH
4	5205133-S08	前刷臂螺栓盖	2	S08		BLADE WIPER ARM LH
5	5205140-S08	右前雨刷臂总成	1	S08		COVER FR WIPER BOLT
5	5205141-S08	右刷臂	1	S08		MOTOR ASSY RR WIPER
6	5205142-S08	右刷片	1	S08		WIPER ARM RH
7	6310101-S08	后雨刮器密封胶堵	1	S08	随6310120总成带	FR WIPER ARM RH
8	6310111-S08	后刮水器刷臂	1	S08		WIPER ARM ASSY RR
9	6310112-S08	后刮水器刷片	1	S08		WIPER ARM RR
10	6310113-S08	后刷臂螺栓盖	1	S08	随6310110总成带	BLADE WIPER ARM RR
11	6310120-S08	后刮水电机总成	1	S08		BOLT RR WIPER ARM
12	5205115-V08	前刮水器连杆电机固定螺栓三	1	S08	随5205110总成带	BOLT NO. 2 FR WIPER MOTOR
13	5205114-V08	前刮水器连杆电机固定螺栓二	1	S08	随5205110总成带	MOTOR W/CONN ROD ASSY FR WIPER
14	6310110-S08	后刮水器刮臂总成	1	S08	库存为“0”后可用 6310111-S08、 6310112-S08组合代 替，王新起2008年11 月28日提报	RUB BLOCK RR WIPER

洗涤剂总成 WASHER ASSEMBLY

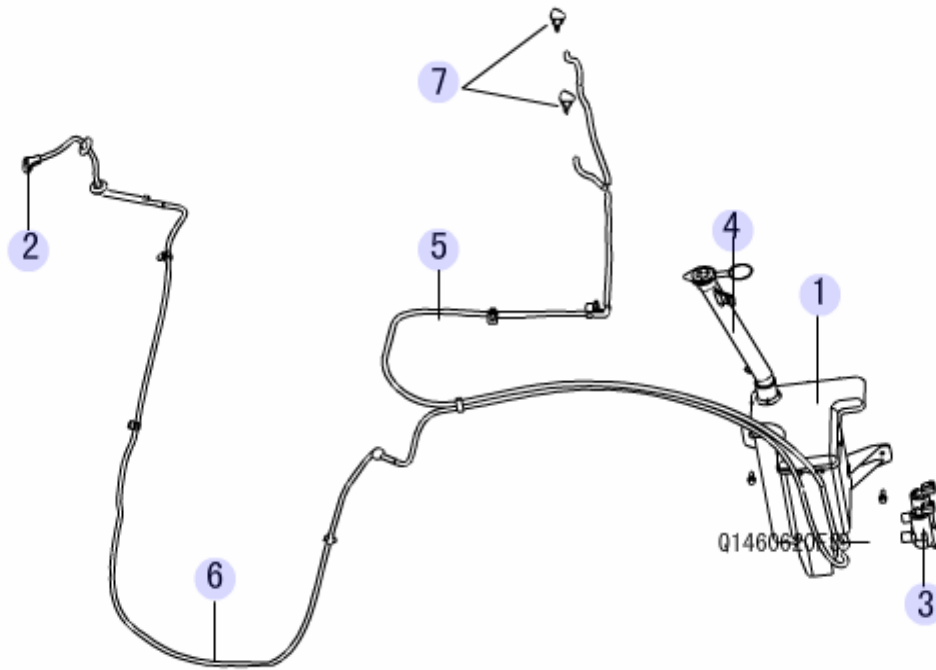

序号 S/N	备件编号PART CODE	备件名称DESCRIPTION	用量 QTY.	适用车型 VEHICLE MODEL	备注REMARK	英文描述DESCRIPTION
1	5207100-S08	洗涤剂储液壶总成	1	S08		WASHER RESERVIOR ASSY
2	6311200-S08	后喷嘴总成	1	S08		RR NOZZLE ASSY
3	3747100-S08	洗涤电机总成	2	S08		WASHER MOTOR ASSY
4	5207140-S08	洗涤剂储液壶管颈总成	1	S08		RESERVIOR NECK ASSY WASHER
5	5207200-S08	前洗涤水管安装总成	1	S08		HOSE ASSEMBLY, FRONT WASHER
6	6311100-S08	后洗涤水管安装总成	1	S08		HOSE ASSEMBLY, REAR WASHER
7	5207300-S08	前喷嘴总成	2	S08		FR NOZZLE ASSY

车身部分 VEHICLE BODY

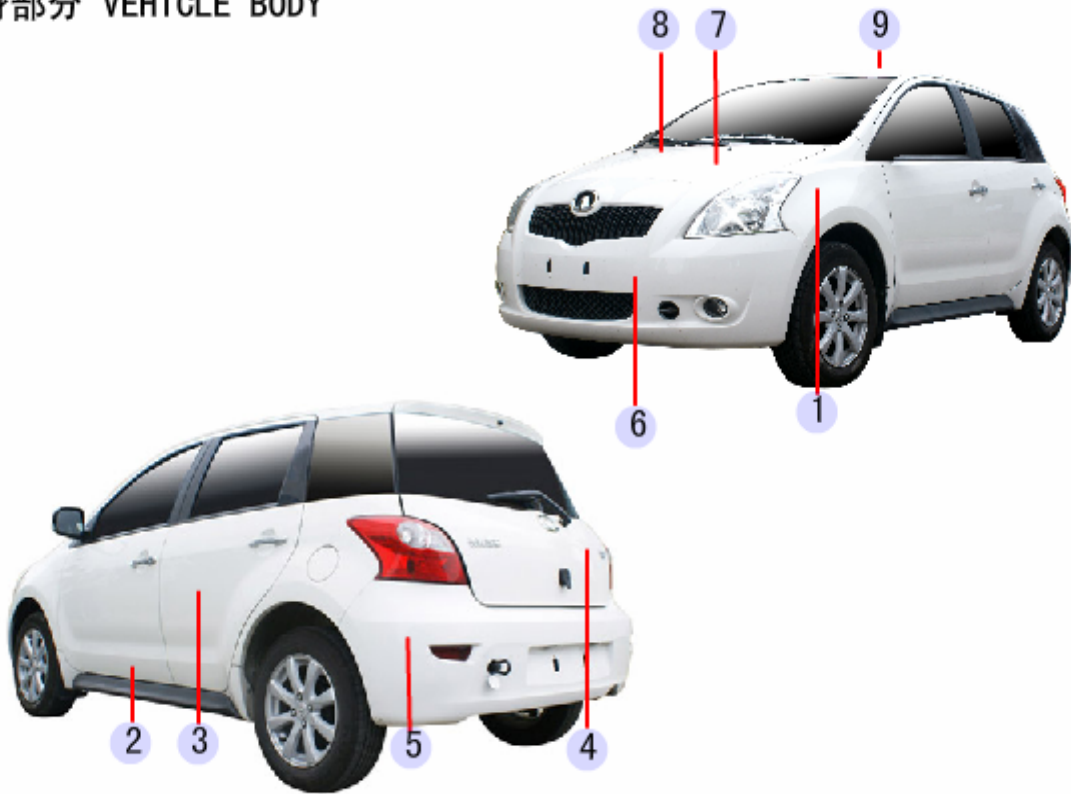

序号 S/N	备件编号PART CODE	备件名称DESCRIPTION	用量 QTY.	适用车型 VEHICLE MODEL	备注REMARK	英文描述DESCRIPTION
1	XL-088	翼子板	0			FENDER
2	XL-105	地板总成	0			FLOOR ASSEMBLY
3	XL-098	侧围总成	0			SIDE WALL ASSEMBLY
3	XL-051	前车门总成	0			FRONT DOOR ASSEMBLY
3	XL-052	后车门总成	0			REAR DOOR ASSEMBLY
4	XL-053	后背门总成	0			TAIL DOOR ASSEMBLY
5	XL-049	后保横梁总成	0			REAR BUMPER CROSS MEMBER ASSEMBLY
6	XL-048	前保险杠横梁总成	0			FRONT BUMPER CROSS MEMBER ASSEMBLY
7	XL-054	散热器导流板、上横梁总成	0			FENDER RADIATOR UPPER BEAM DECORATION, RADIATOR FLOW GUIDE
7	XL-055	机舱盖总成	0			ENGINE COMPARTMENT COVER ASSEMBLY
8	XL-075	仪表板加强梁	0			INSTRUMENT PANEL REINFORCEMENT MEMBER ASSEMBLY
8	XL-102	前围总成	1			FRONT WALL ASSEMBLY
9	XL-103	顶盖总成(二)	0			ROOF PANEL ASSEMBLY (2)
9	XL-104	顶盖总成(一)	1			ROOF PANEL ASSEMBLY (1)

翼子板 FENDER

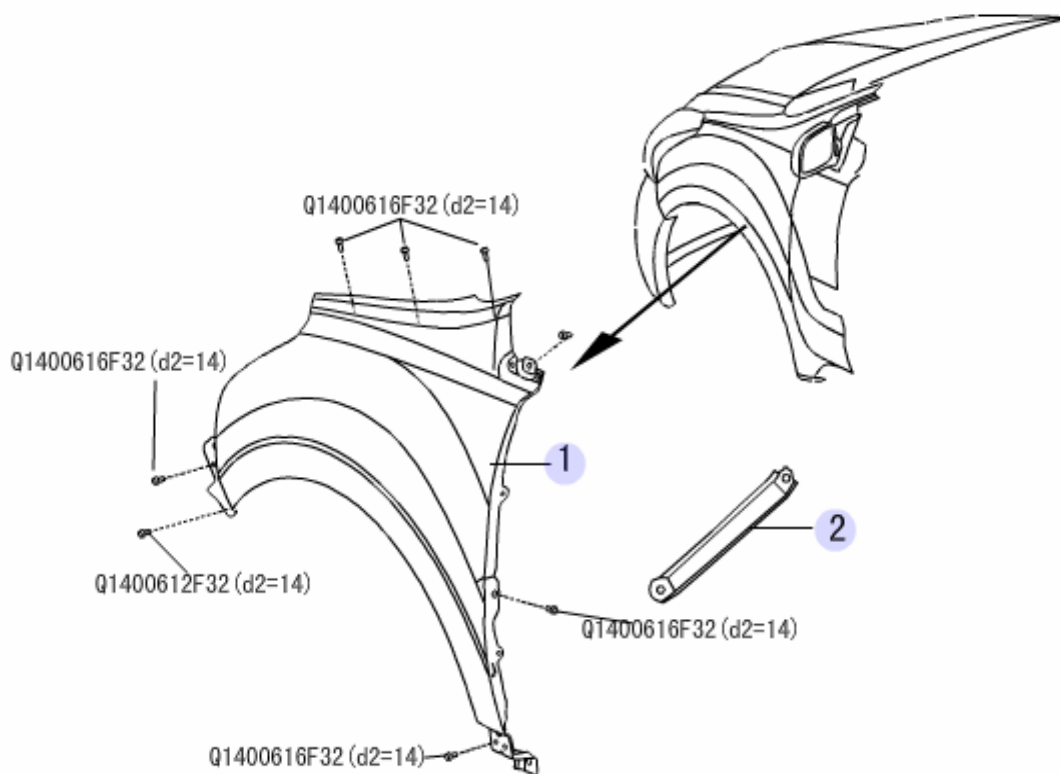

序号 S/N	备件编号PART CODE	备件名称DESCRIPTION	用量 QTY.	适用车型 VEHICLE MODEL	备注REMARK	英文描述DESCRIPTION
1	8403101-S08	左翼子板	1	S08		BRKT ASSY BUMPER RR RH
1	8403102-S08	右翼子板	1	S08		FENDER LH
2	8400335-S08	翼子板左安装支架	1	S08		BRKT FENDER LH
2	8400336-S08	翼子板右安装支架	1	S08		BRKT FENDER RH

地板总成 FLOOR ASSEMBLY

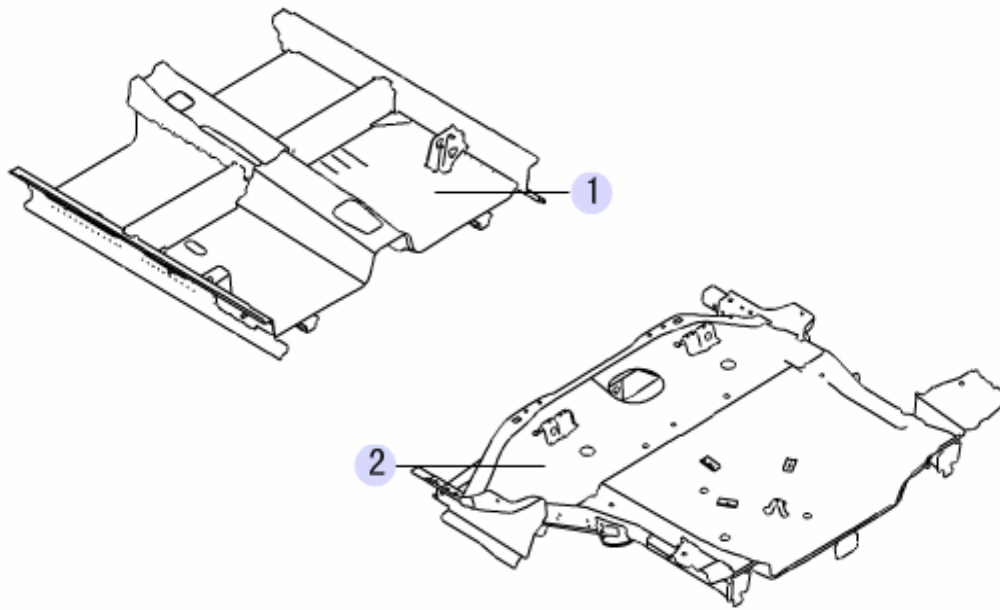

序号 S/N	备件编号PART CODE	备件名称DESCRIPTION	用量 QTY.	适用车型 VEHICLE MODEL	备注REMARK	英文描述DESCRIPTION
1	5101010-S08	前地板总成	1	S08		CAR BODY ASSY
2	5101020-S08	后地板总成	1	S08		FR FLOOR ASSY

侧围总成 SIDE WALL ASSEMBLY

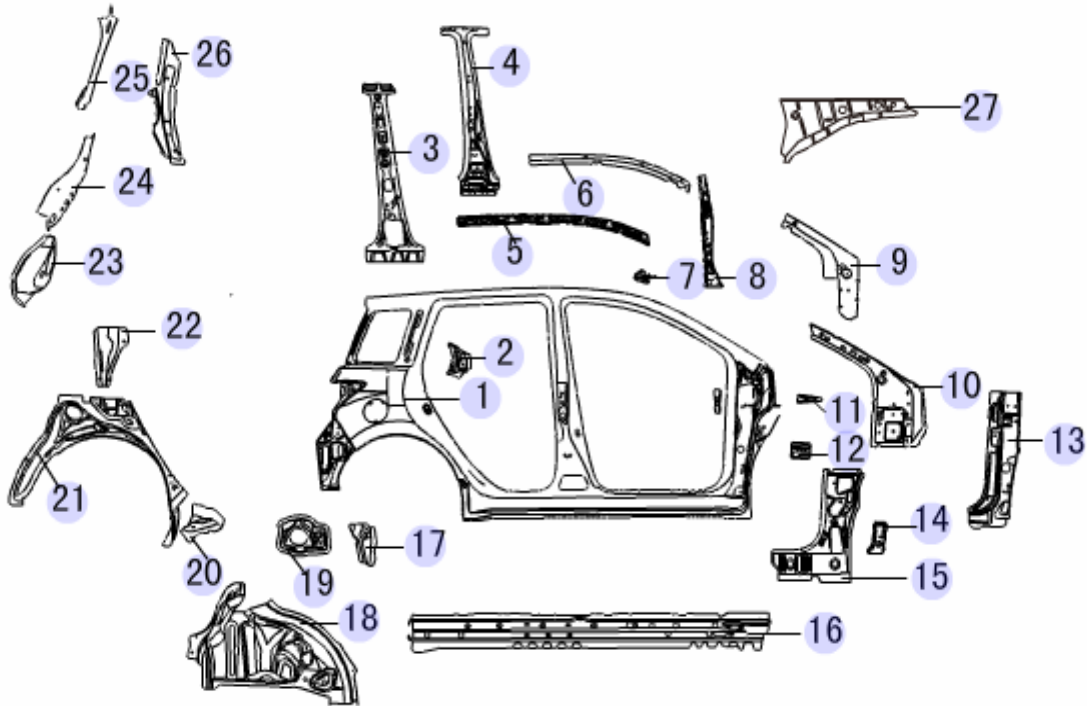

序号 S/N	备件编号PART CODE	备件名称DESCRIPTION	用量 QTY.	适用车型 VEHICLE MODEL	备注REMARK	英文描述DESCRIPTION
1	5401010-S08	左侧围总成	1	S08		RR FLOOR ASSY
1	5401020-S08	右侧围总成	1	S08		QUARTER ASSY LH
1	5401111-S08	左侧围外板	1	S08		OUTER PANEL, BODY SIDE, LH
1	5401112-S08	右侧围外板	1	S08		OUTER PANEL, BODY SIDE, RH
2	5401710-S08	右后座椅靠背锁扣安装板总成	1	S08		MOUNTING PLATE ASSEMBLY, SEAT BACKREST BUCKLE, REAR RH
2	5401711-S08	左后座椅靠背锁扣安装板	1	S08		MOUNTING PLATE, SEAT BACKREST BUCKLE, REAR LH
3	5401151-S08	左B柱内板	1	S08		INNER PANEL, B PILLAR, LH
3	5401152-S08	右B柱内板	1	S08		INNER PANEL, B PILLAR, RH
4	5401511-S08	左B柱加强板	1	S08		REINFORCEMENT PLATE, B PILLAR, LH
4	5401512-S08	右B柱加强板	1	S08		REINFORCEMENT PLATE, B PILLAR, RH
5	5401351-S08	左侧顶梁内板	1	S08		INNER PLATE, CEILING GIRDER, LH
5	5401352-S08	右侧顶梁内板	1	S08		INNER PLATE, CEILING GIRDER, RH
6	5401251-S08	左侧顶梁加强板	1	S08		REINFORCEMENT PLATE, CEILING GIRDER, LH
6	5401252-S08	右侧顶梁加强板	1	S08		REINFORCEMENT PLATE, CEILING GIRDER, RH
7	5401353-S08	顶盖前横梁左连接板	1	S08		CONNECTING PLATE, ROOF FRONT CROSS BEAM, LRH
7	5401354-S08	顶盖前横梁右连接板	1	S08		CONNECTING PLATE, ROOF FRONT CROSS BEAM, RH
8	5401533-S08	左B柱铰链加强板	1	S08		REINFORCEMENT PLATE, B PILLAR HINGE
8	5401540-S08	右B柱铰链加强板总成	1	S08		REINFORCEMENT PLATE ASSEMBLY, B PILLAR HINGE
9	5401331-S08	左A柱上加强版	1	S08		UPPER REINFORCEMENT PLATE, A PILLAE, LH
10	5401131-S08	左A柱上内版	1	S08		UPPER INNER PLATE, A PILLAR
11	5401571-S08	左前门限位器安装支架	1	S08		BRACKET, WFRONT DOOR CHECK STOP, LH
11	5401572-S08	右前门限位器安装支架	1	S08		BRACKET, WFRONT DOOR CHECK STOP, RH
12	5401555-S08	左A柱加强支架	1	S08		STRENGTHEN BRACKET, A PILLAR, LH

12	5401556-S08	右A柱加强支架	1	S08		STRENGTHEN BRACKET, A PILLAR, RH
13	5401553-S08	左A柱下加强版	1	S08		LOWER REINFORCEMENT PLATE, A PILLAR, LH
14	5401557-S08	左A柱铰链安装板	1	S08		REINFORCEMENT PLATE, A PILLAR HINGE
14	5401558-S08	右A柱铰链安装板	1	S08		REINFORCEMENT PLATE ASSEMBLY, A PILLAR HINGE
15	5401133-S08	左A柱下内版	1	S08		LOWER INNER PLATE, A PILLAR, LH
16	5401211-S08	左门槛加强版	1	S08		REINFORCEMENT, DOORSILL, LH
17	5401853-S08	左后轮罩	1	S08		REAR WHEEL COVER, LH
18	5401851-S08	左后轮罩内板前段	1	S08		INTERIOR PANEL FRONT END, REAR WHEEL COVER, LH
18	5401852-S08	右后轮罩内板前段	1	S08		INTERIOR PANEL FRONT END, REAR WHEEL COVER, RH
19	5401113-S08	加油口盖	1	S08		FUEL FILLER CAP
20	5401811-S08	左减震器座加强板	1	S08		REINFORCEMENT, SHOCK ABSORBER, LH
20	5401812-S08	右减震器座加强板	1	S08		REINFORCEMENT, SHOCK ABSORBER, RH
21	5401411-S08	左C柱下内板	1	S08		LOWER INNER PLATE, C PILLAR, LH
21	5401412-S08	右C柱下内板	1	S08		LOWER INNER PLATE, C PILLAR, RH
22	5401771-S08	左后轮罩后连接板	1	S08		REAR CONNECTING PLATE, REAR WHEEL COVER, LH
22	5401772-S08	右后轮罩后连接板	1	S08		REAR CONNECTING PLATE, REAR WHEEL COVER, RH
23	5401273-S08	左组合后灯安装板	1	S08		FIX PLATE COMBINATION LAMP LH
23	5401274-S08	右组合后灯安装板	1	S08		FIX PLATE COMBINATION LAMP RH
24	5401275-S08	左组合后灯安装板连接板	1	S08		CONN PLATE COMBINATION LAMP LH
24	5401276-S08	右组合后灯安装板连接板	1	S08		CONN PLATE COMBINATION LAMP RH
25	5401271-S08	左流水槽	1	S08		LAUNDER, LH
25	5401272-S08	右流水槽	1	S08		LAUNDER, RH
26	5401671-S08	左C柱加强板	1	S08		REINFORCEMENT PLATE, C PILLAR, LH
26	5401672-S08	右C柱加强板	1	S08		REINFORCEMENT PLATE, C PILLAR, RH
27	8400751-S08	左侧围连接板	1	S08		FIX PIECE FUSE BLOCK NO.1
27	8400752-S08	右侧围连接板	1	S08		CONN PLATE QUARTER LH

后车门总成 REAR DOOR ASSEMBLY

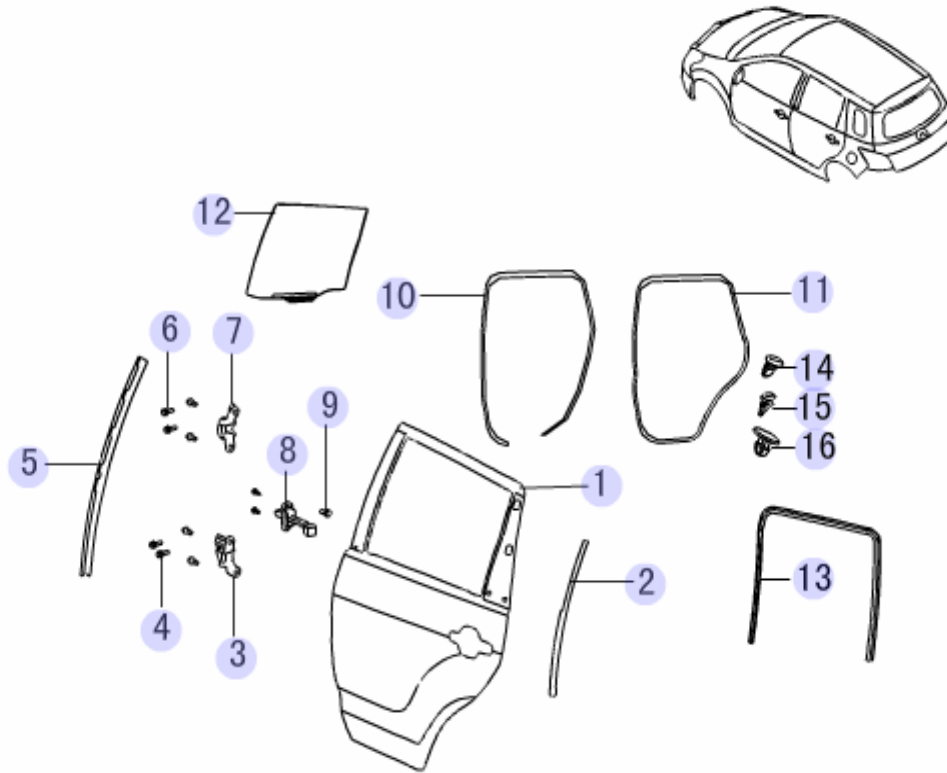

序号 S/N	备件编号PART CODE	备件名称DESCRIPTION	用量 QTY.	适用车型 VEHICLE MODEL	备注REMARK	英文描述DESCRIPTION
1	6201010-S08	左后侧面车门总成	1	S08		FENDER RH
1	6201020-S08	右后侧面车门总成	1	S08		RR DOOR ASSY LH
2	6201130-S08	左后门玻璃后导轨总成	1	S08		RR GLASS RAIL ASSY RR DOOR LH
2	6201140-S08	右后门玻璃后导轨总成	1	S08		RR GLASS RAIL ASSY RR DOOR RH
3	6206030-S08	左后门下铰链总成	1	S08		UPR HINGE ASSY RR DOOR LH
3	6206040-S08	右后门下铰链总成	1	S08		LWR HINGE ASSY RR DOOR LH
4	6101017-S08	门铰链安装螺栓	16	S08		MOUNTING BOLT, DOOR HINGE
5	6201217-S08	左后门玻璃前导轨	1	S08		FR RAIL RR DOOR GLASS LH
5	6201218-S08	右后门玻璃前导轨	1	S08		FR RAIL RR DOOR GLASS RH
6	6101015-S08	门铰链车身安装螺栓	16	S08		BODY MOUNTING BOLT, DOOR HINGE
7	6206010-S08	左后门上铰链总成	1	S08		AUDIO INPUT INTERFACE PANEL ASSY
7	6206020-S08	右后门上铰链总成	1	S08		UPR HINGE ASSY RR DOOR RH
8	6209110-S08	后门限位器	2	S08		HEIGHT ADJ SW ASSY LAMP
9	6109111-S08	门限位器安装螺栓	2	S08		BOLT KIT, REAR DOOR CHECK STOP ASSEMBLY
10	6207111-S08	左后门框密封条	1	S08		FRAME SEAL STRIP RR DOOR LH
10	6207112-S08	右后门框密封条	1	S08		FRAME SEAL STRIP RR DOOR RH
11	6207101-S08	左后门密封条	1	S08		SEAL STRIP RR DOOR LH
11	6207102-S08	右后门密封条	1	S08		SEAL STRIP RR DOOR RH
12	6203100-S08	左后门玻璃	1	S08		RR DOOR GLASS LH
12	6203200-S08	右后门玻璃	1	S08		RR DOOR GLASS RH
13	6207113-S08	左后门玻璃呢槽	1	S08		GLASS RUN CHANNEL RR DOOR LH
13	6207114-S08	右后门玻璃呢槽	1	S08		GLASS RUN CHANNEL RR DOOR RH
14	6107103-S08	门密封条卡扣一(白色)	38	S08		CLIP NO.1 DOOR SEAL STRIP(WHITE)
15	6107105-S08	门密封条卡扣二(红色)	78	S08		CLIP NO.2 DOOR SEAL STRIP(RED)
16	6107107-S08	门密封条卡扣三(黑色)	6	S08		CLIP NO.3 DOOR SEAL STRIP(BLACK)

前车门总成 FRONT DOOR ASSEMBLY

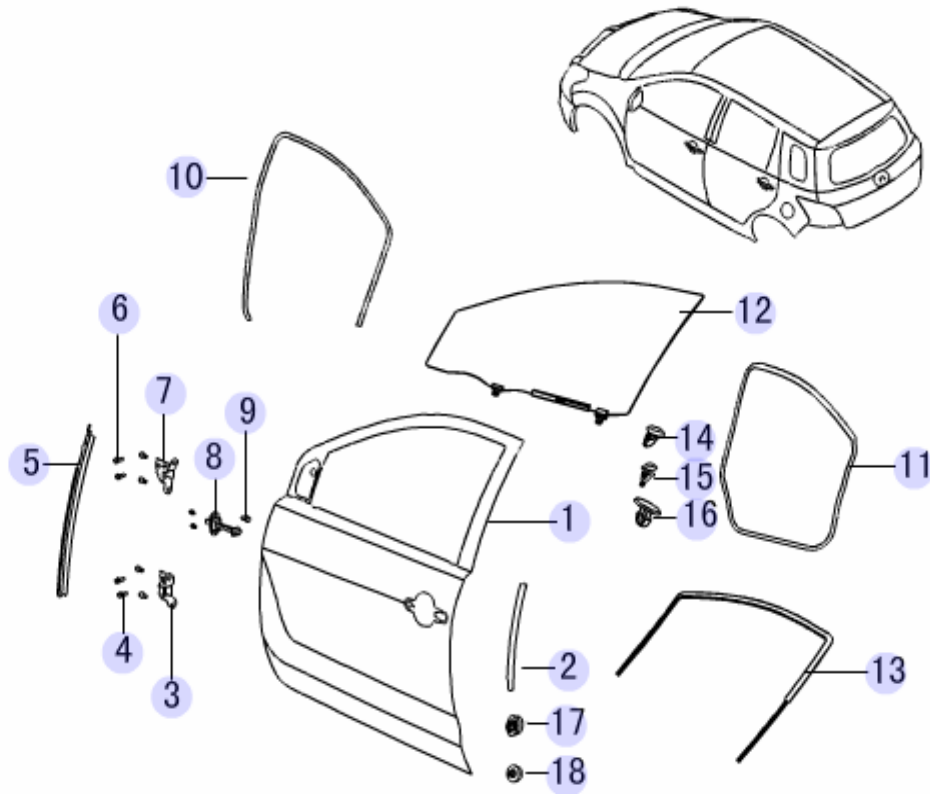

序号 S/N	备件编号PART CODE	备件名称DESCRIPTION	用量 QTY.	适用车型 VEHICLE MODEL	备注REMARK	英文描述DESCRIPTION
1	6101010-S08	左前侧面车门总成	1	S08		RR DOOR ASSY RH
1	6101020-S08	右前侧面车门总成	1	S08		FR DOOR ASSY LH
2	6101150-S08	左前门玻璃后导轨总成	1	S08		RR GLASS RAIL ASSY FR DOOR LH
2	6101160-S08	右前门玻璃后导轨总成	1	S08		RR GLASS RAIL ASSY FR DOOR RH
3	6106030-S08	左前门下铰链总成	1	S08		UPR HINGE ASSY FR DOOR LH
3	6106040-S08	右前门下铰链总成	1	S08		UPR HINGE ASSY FR DOOR RH
4	6101017-S08	门铰链安装螺栓	16	S08		MOUNTING BOLT, DOOR HINGE
5	6101130-S08	左前门玻璃前导轨总成	1	S08		FR GLASS RAIL ASSY FR DOOR LH
5	6101140-S08	右前门玻璃前导轨总成	1	S08		FR GLASS RAIL ASSY FR DOOR RH
6	6101015-S08	门铰链车身安装螺栓	16	S08		BODY MOUNTING BOLT, DOOR HINGE
7	6106010-S08	左前门上铰链总成	1	S08		HINGE ASSY TAIL DOOR
7	6106020-S08	右前门上铰链总成	1	S08		LWR HINGE ASSY FR DOOR LH
8	6109110-S08	前门限位器	2	S08		CHECK STOP RR DOOR
9	6109111-S08	门限位器安装螺栓	2	S08		BOLT KIT, REAR DOOR CHECK STOP ASSEMBLY
10	6107111-S08	左前门框密封条	1	S08		FRAME SEAL STRIP FR DOOR LH
10	6107112-S08	右前门框密封条	1	S08		FRAME SEAL STRIP FR DOOR RH
11	6107101-S08	左前门密封条	1	S08		SEAL STRIP FR DOOR LH
11	6107102-S08	右前门密封条	1	S08		SEAL STRIP FR DOOR RH
12	6103100-S08	左前门玻璃	1	S08		FR DOOR GLASS LH
12	6103200-S08	右前门玻璃	1	S08		FR DOOR GLASS RH
13	6107113-S08	左前门玻璃呢槽	1	S08		GLASS RUN CHANNEL FR DOOR LH
13	6107114-S08	右前门玻璃呢槽	1	S08		GLASS RUN CHANNEL FR DOOR RH
14	6107103-S08	门密封条卡扣一(白色)	38	S08		CLIP NO.1 DOOR SEAL STRIP(WHITE)
15	6107105-S08	门密封条卡扣二(红色)	78	S08		CLIP NO.2 DOOR SEAL STRIP(RED)
16	6107107-S08	门密封条卡扣三(黑色)	6	S08		CLIP NO.3 DOOR SEAL STRIP(BLACK)
17	6109101-S08	前门上限位块	2	S08		
18	6109103-S08	前门下限位块	2	S08		

后背门总成 TAIL DOOR ASSEMBLY

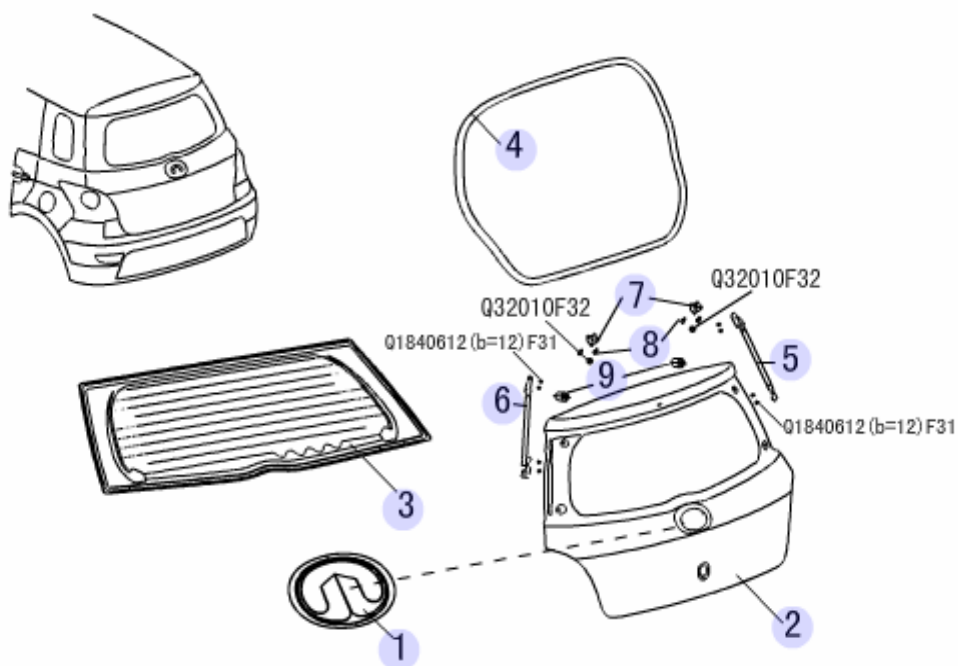

序号 S/N	备件编号PART CODE	备件名称DESCRIPTION	用量 QTY.	适用车型 VEHICLE MODEL	备注REMARK	英文描述DESCRIPTION
1	3921011-S08	后背门标牌	1	S08		
2	6301010-S08	后背门总成	1	S08		ENGINE HOOD ASSY
3	6303100-S08	后背门玻璃总成	1	S08		GLASS ASSY TAIL DOOR
4	6307101-S08	后背门密封条	1	S08		SEAL STRIP TAIL DOOR
5	6309200-S08	后背门右空气弹簧（隆昌）	1	S08	此编码暂未装车，先 别订购，现装车编码 为 6309400-S08 ，吴猛2008.12.9	AIR SPRG TAIL DOOR RH
5	6309400-S08	后背门右空气弹簧（南京）	1	S08		AIR SPRG TAIL DOOR RH
6	6309100-S08	后背门左空气弹簧（隆昌）	1	S08	此编码暂未装车，先 别订购，现装车编码 为 6309300-S08， 吴猛2008.12.9	AIR SPRG TAIL DOOR LH
6	6309300-S08	后背门左空气弹簧（南京）	1	S08		AIR SPRG TAIL DOOR LH
7	6306010-S08	后背门铰链总成	2	S08		STAY BAR ENGINE HOOD
8	8402051-S08	机舱盖铰链安装螺栓(M8×20)	12	S08		MOUNTING BOLT, HINGE (M8×20)
9	6309011-S08	后背门限位块	2	S08		

后保横梁总成 REAR BUMPER CROSS MEMBER ASSEMBLY

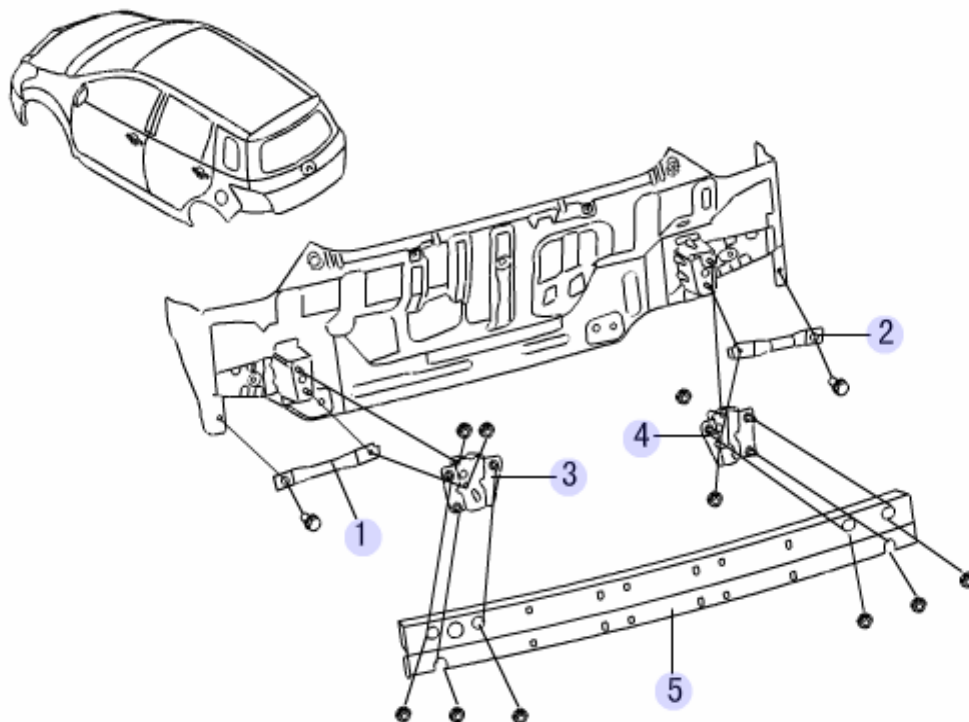

序号 S/N	备件编号PART CODE	备件名称DESCRIPTION	用量 QTY.	适用车型 VEHICLE MODEL	备注REMARK	英文描述DESCRIPTION
1	5101935-S08	后保横梁左支撑杆	1	S08		
2	5101936-S08	后保横梁右支撑杆	1	S08		
3	5101930-S08	后保横梁左支架总成	1	S08		RUB BLOCK LH FR WINDSHIELD
4	5101940-S08	后保横梁右支架总成	1	S08		BRKT ASSY BUMPER RR LH
5	5101950-S08	后保横梁总成	1	S08		CROSS MEMBER ASSY FR BUMPER

前保险杠横梁总成 FRONT BUMPER CROSS MEMBER ASSEMBLY

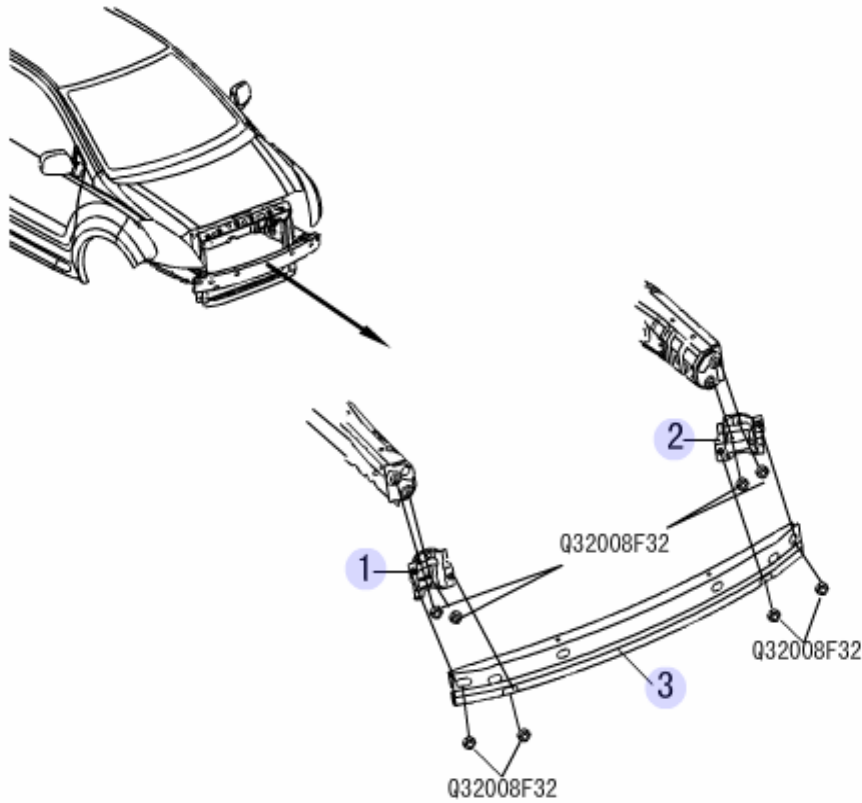

序号 S/N	备件编号PART CODE	备件名称DESCRIPTION	用量 QTY.	适用车型 VEHICLE MODEL	备注REMARK	英文描述DESCRIPTION
1	2803412-S08	前保横梁右支架	1	S08		BRKT FR BUMPER RH
2	2803411-S08	前保横梁左支架	1	S08		BRKT FR BUMPER LH
3	2803400-S08	前保险杠横梁总成	1	S08		COIL SPRING RR

机舱盖总成 ENGINE COMPARTMENT COVER ASSEMBLY

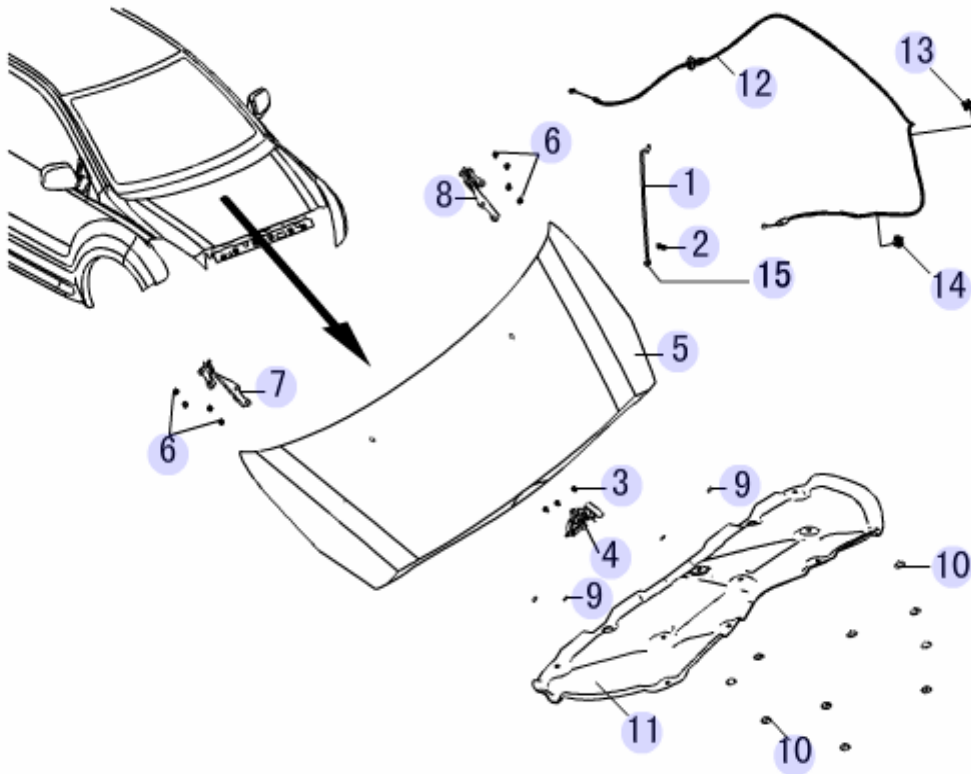

序号 S/N	备件编号PART CODE	备件名称DESCRIPTION	用量 QTY.	适用车型 VEHICLE MODEL	备注REMARK	英文描述DESCRIPTION
1	8402117-S08	发动机罩撑杆	1	S08		HINGE ASSY ENGINE HOOD RH
1	8402123-S08	发动机罩撑杆	1	S08	南皮兴业	STRUT ROD, ENGINE HOOD ASSEMBLY
2	8402119-S08	发动机罩撑杆支座	1	S08		SEAT ENGINE HOOD STRUT
3	8402041-S08	发动机罩锁安装螺栓	3	S08		MOUNTING BOLT, ENGINE HOOD ASSEMBLY
4	8402040-S08	发动机罩锁总成	1	S08		RR DOOR LOCK ASSY RH
5	8402000-S08	机舱盖总成	1	S08		COVER PLATE, ENGINE COMPARTMENT ASSEMBLY
5	8402010-S08	发动机罩总成	1	S08		FR DOOR ASSY RH
6	8402051-S08	机舱盖铰链安装螺栓 (M8×20)	12	S08		MOUNTING BOLT, HINGE (M8×20)
7	8402060-S08	机舱盖右铰链总成	1	S08		HINGE ASSY ENGINE HOOD LH
8	8402050-S08	机舱盖左铰链总成	1	S08		FR DOOR RETAINER
9	8402014-S08	机舱盖限位块垫片	4	S08		GASKET ENGINE HOOD POSITION LIMIT
10	8402013-S08	机舱盖隔热垫卡扣	10	S08		CLIP ENGINE HOOD HEAT INSULATOR
11	8402012-S08	机舱盖隔热垫	1	S08		HEAT INSULATOR ENGINE COMPARTMENT
12	8200031-S08	发动机罩锁拉索	1	S08		CABLE FUEL FILLER CAP
13	8200013-S08	卡扣	1	S08	随8200014-S08总成带	BRKT TEMPERATURE VALVE CABLE
14	8402071-S08	机舱盖拉索卡扣	1	S08		CLIP FUEL FILLER CABLE
15	8200123-Y08	发动机舱盖撑杆固定卡扣	1	S08		CLIP ENGINE COMPARTMENT STRUT

散热器导流板、上横梁总成
RADIATOR FLOW GUIDE & UPPER CROSS BEAM

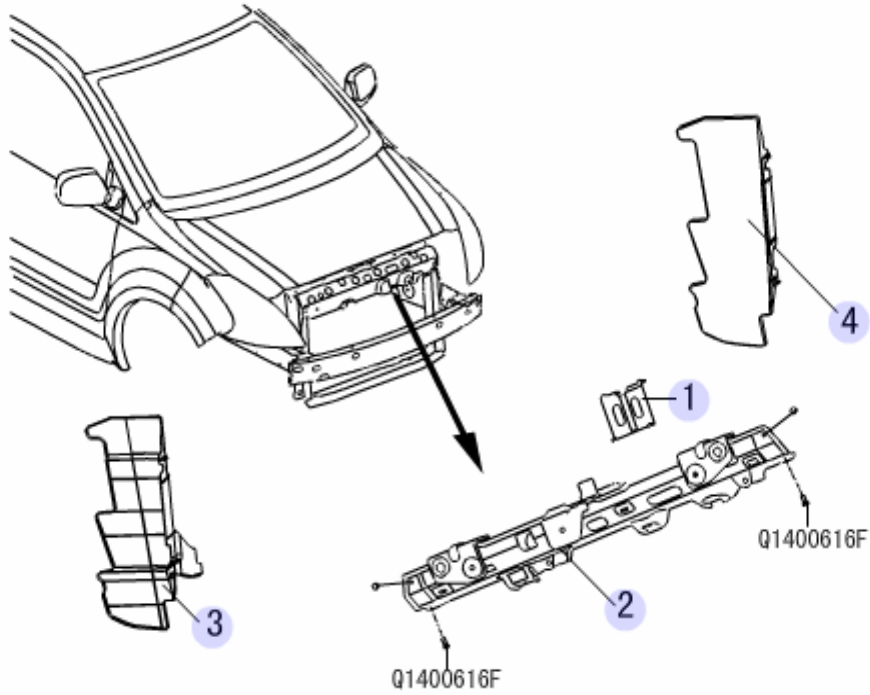

序号 S/N	备件编号PART CODE	备件名称DESCRIPTION	用量 QTY.	适用车型 VEHICLE MODEL	备注REMARK	英文描述DESCRIPTION
1	5101935-S08	后保横梁左支撑杆	1	S08		
2	8400060-S08	散热器架上横梁总成	1	S08		DUST PROOF COVER
3	5514012-S08	散热器右导流板	1	S08		AIR FLOW GUIDE PLATE RADIATOR RH
4	5514011-S08	散热器左导流板	1	S08		AIR FLOW GUIDE PLATE RADIATOR LH

前围总成 FRONT WALL ASSEMBLY

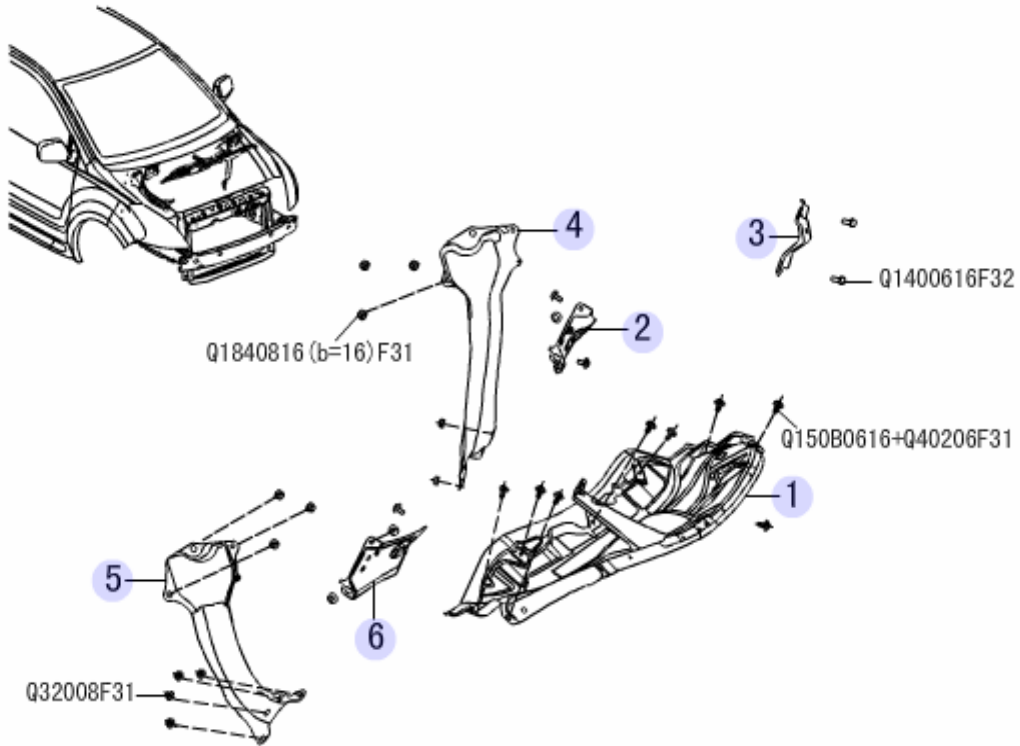

序号 S/N	备件编号PART CODE	备件名称DESCRIPTION	用量 QTY.	适用车型 VEHICLE MODEL	备注REMARK	英文描述DESCRIPTION
1	5300211-S08	通风盖板安装板	1	S08		PLATE, COWL TOP VENTILATOR LOUVER
2	5300431-S08	空气室板左连接板	1	S08		CONNECTING PLATE, AIR CHAMBER, LH
3	5300216-S08	雨刷电机支架	1	S08		BRACKET, WIPER & MOTOR
4	5300410-S08	仪表板加强梁左支架总成	1	S08		BRKT ASSY REINF BEAM INSTRUMENT PANEL LH
5	5300420-S08	仪表板加强梁右支架总成	1	S08		BRKT ASSY REINF BEAM INSTRUMENT PANEL RH
6	5300432-S08	空气室板右连接板	1	S08		CONNECTING PLATE, AIR CHAMBER, RH

仪表板加强梁

INSTRUMENT PANEL REINFORCEMENT MEMBER ASSEMBLY

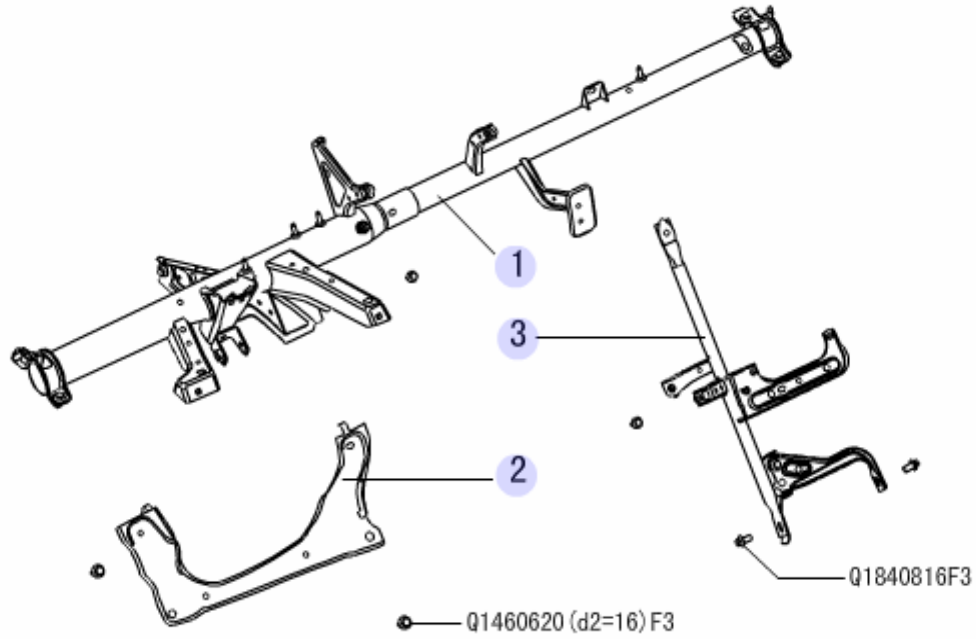

序号 S/N	备件编号PART CODE	备件名称DESCRIPTION	用量 QTY.	适用车型 VEHICLE MODEL	备注REMARK	英文描述DESCRIPTION
1	5306300-S08	仪表板加强梁总成	1	S08		REINF MEMBER INST PANEL
1	5306310-S08	仪表板加强梁横梁总成	1	S08		REINF BEAM ASSY INSTRUMENT PANEL
2	5306321-S08	仪表板下骨架支撑架	1	S08		SUPPORT, INSTRUMENT PANEL LOWER SKELETON
3	5306340-S08	仪表板加强梁支撑梁总成	1	S08		SUPPORT ASSY REINF BEAM INSTRUMENT PANEL

顶盖总成(二) ROOF PANEL ASSEMBLY (2)

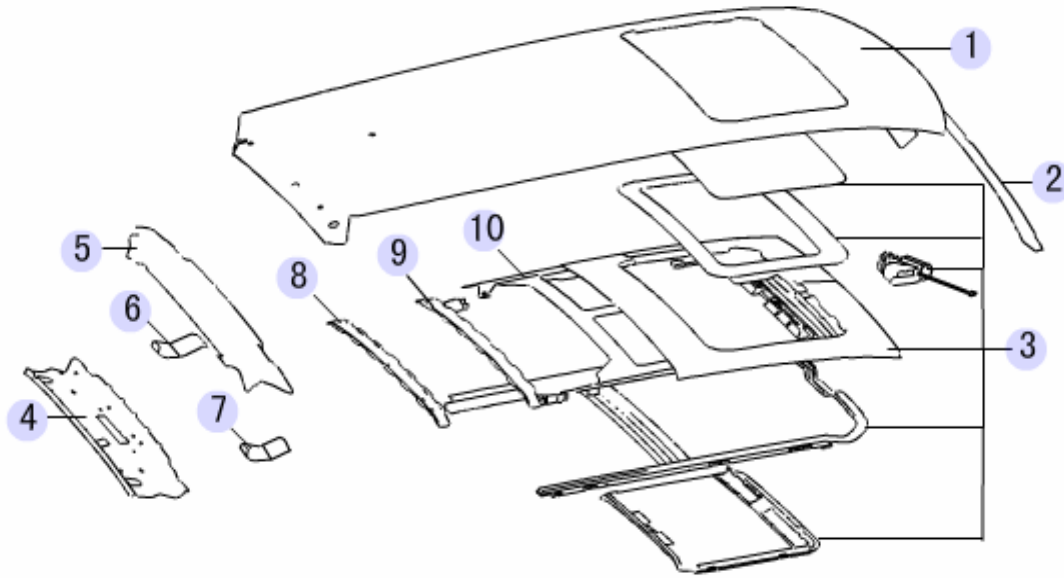

序号 S/N	备件编号PART CODE	备件名称DESCRIPTION	用量 QTY.	适用车型 VEHICLE MODEL	备注REMARK	英文描述DESCRIPTION
1	5701035-S08	天窗顶盖外板	1	S08		OUTER PLATE, CEILING, SKYLIGHT
2	5701090-S08	天窗顶盖前横梁总成	1	S08	带天窗	FRONT ROOF BOW ASSEMBLY
3	5703010-S08	天窗系统总成	1	S08		SKYLIGHT SYSTEM ASSEMBLY
4	5701151-S08	顶盖后横梁下板	1	S08		REAR ROOF BOW LOWER
5	5701050-S08	顶盖后横梁总成	1	S08		2-WAY SLIDE ASSY MANU
6	5701153-S08	后背门铰链左加强板	1	S08		REINFORCEMENT, TAIL DOOR HINGE, LH
7	5701154-S08	后背门铰链右加强板	1	S08		REINFORCEMENT, TAIL DOOR HINGE, RH
8	5701019-S08	顶盖加强梁四	1	S08		REINF BEAM NO. 4 ROOF
9	5701017-S08	顶盖加强梁三	1	S08		REINF BEAM NO. 3 ROOF
10	5701037-S08	天窗顶盖加强板	1	S08		REINFORCEMENT, SKYLIGHT ROOF

顶盖总成(一) ROOF PANEL ASSEMBLY (1)

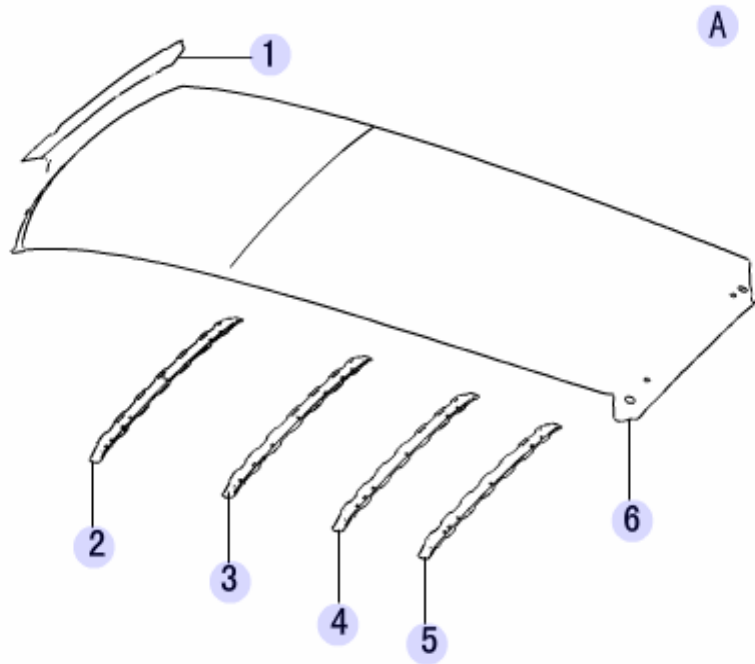

序号 S/N	备件编号PART CODE	备件名称DESCRIPTION	用量 QTY.	适用车型 VEHICLE MODEL	备注REMARK	英文描述DESCRIPTION
1	5701030-S08	顶盖前横梁总成	1	S08		RR BEAM ASSY ROOF
2	5701013-S08	顶盖加强梁一	1	S08		REINF BEAM NO. 1 ROOF
3	5701015-S08	顶盖加强梁二	1	S08		REINF BEAM NO. 2 ROOF
4	5701017-S08	顶盖加强梁三	1	S08		REINF BEAM NO. 3 ROOF
5	5701019-S08	顶盖加强梁四	1	S08		REINF BEAM NO. 4 ROOF
6	5701011-S08	顶盖外板	1	S08		OTR PANEL ROOF
A	5701010-S08	顶盖总成	1	S08		FR WALL UPR SECTION ASSY

内、外饰部分

INTERIOR AND EXTERIOR TRIM SECTION

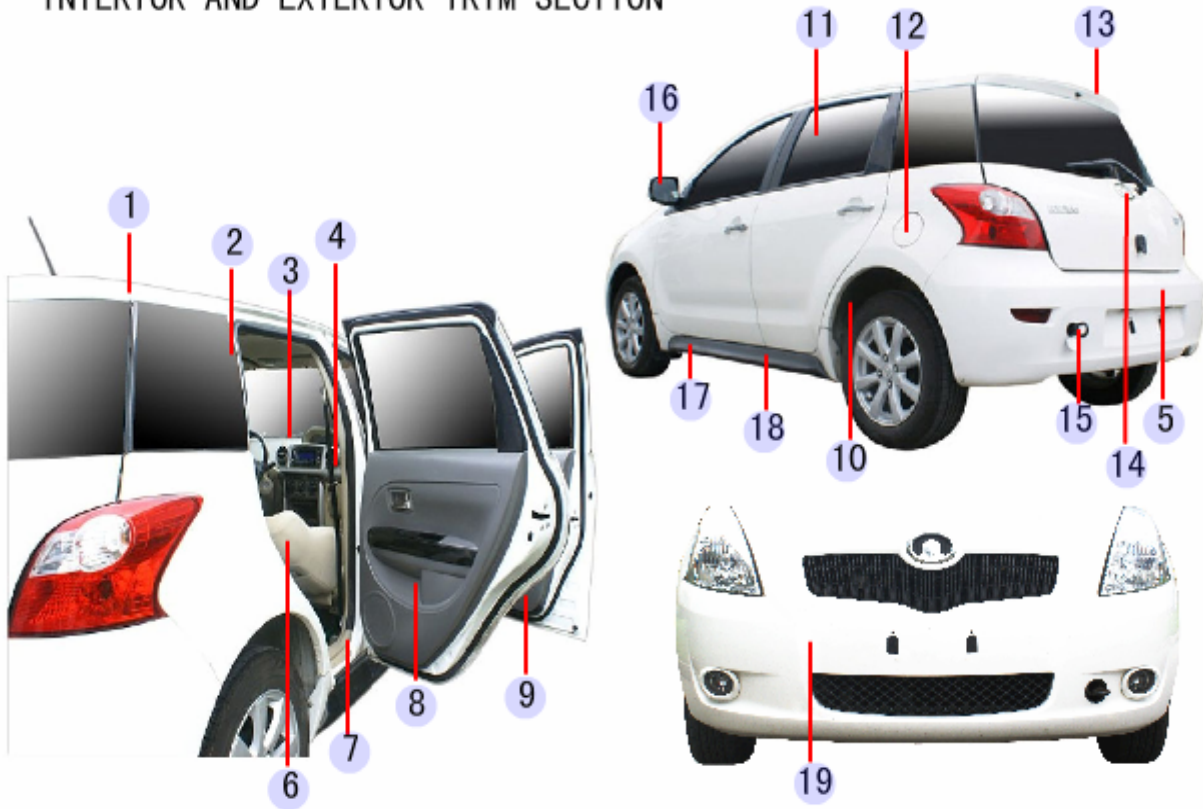

序号 S/N	备件编号PART CODE	备件名称DESCRIPTION	用量 QTY.	适用车型 VEHICLE MODEL	备注REMARK	英文描述DESCRIPTION
1	XL-063	车顶内饰	0			ROOF INTERIOR PANEL
1	XL-089	顶盖装饰件	0			STRIP ROOF TRIM
1	XL-093	车顶内饰(二)	0			ROOF INTERIOR PANEL (2)
2	XL-091	车厢出风口	0			CARRIAGE AIR VENT
2	XL-059	侧围护面	0			BODY SIDE SHIELD
3	XL-065	副仪表板	0			FLOOR CONSOLE ASSEMBLY
3	XL-072	前围通风孔	0			FRONT WALL VENT HOLE
3	XL-085	前围隔热层	0			FRONT WALL HEAT INSULATOR
3	XL-074	仪表板	0			INSTRUMENT PANEL
4	XL-056	安全带总成	0			SAFETY BELT
5	XL-073	行李箱	0			LUGGAGE COMPARTMENT
5	XL-066	后保险杠	0			REAR BUMPER ASSEMBLY
5	XL-090	后背门内护板	0			TAIL DOOR INNER TRIM PANEL ASSEMBLY
6	XL-076	后排座椅	0			REAR SEAT ASSEMBLY
6	XL-077	副驾驶座椅	0			ASSISTANT DRIVER SEAT ASSEMBLY
6	XL-078	主驾驶座椅	0			DRIVER SEAT SEAT ASSEMBLY
7	XL-061	地板隔热层	0			FLOOR HEAT INSULATOR
7	XL-062	地毯	0			CARPET
8	XL-083	后车门护面	0			REAR DOOR SHIELD
9	XL-071	前车门护面	0			FRONT DOOR SHIELD
10	XL-068	轮罩装饰件	0			WHEELHOUSE TRIM
11	XL-064	风窗玻璃及密封条	0			WINDSCREEN GLASS AND SEALING STRIPS
11	XL-058	侧围窗	0			SIDE WINDOW
12	XL-050	加油口盖总成	0			FUEL FILLER CAP ASSEMBLY
13	XL-095	扰流板总成	0			SPOILER ASSEMBLY
14	XL-06	标贴	0			LABEL
15	XL-057	随车工具	0			INCAR TOOL KIT

16	XL-067	外后视镜	0			TRIANGLE PLATE EXTERIOR REAR VIEW MIRROR
17	XL-060	车身下导流板	0			BODY LOWER FLOW GUIDE
17	XL-092	车身下防护板	0			BODY LOWER SHIELD
18	XL-069	门槛装饰板	0			ROCKER TRIM PANEL
19	XL-070	前保险杠	0			FRONT BUMPER

车顶内饰 ROOF INTERIOR PANEL

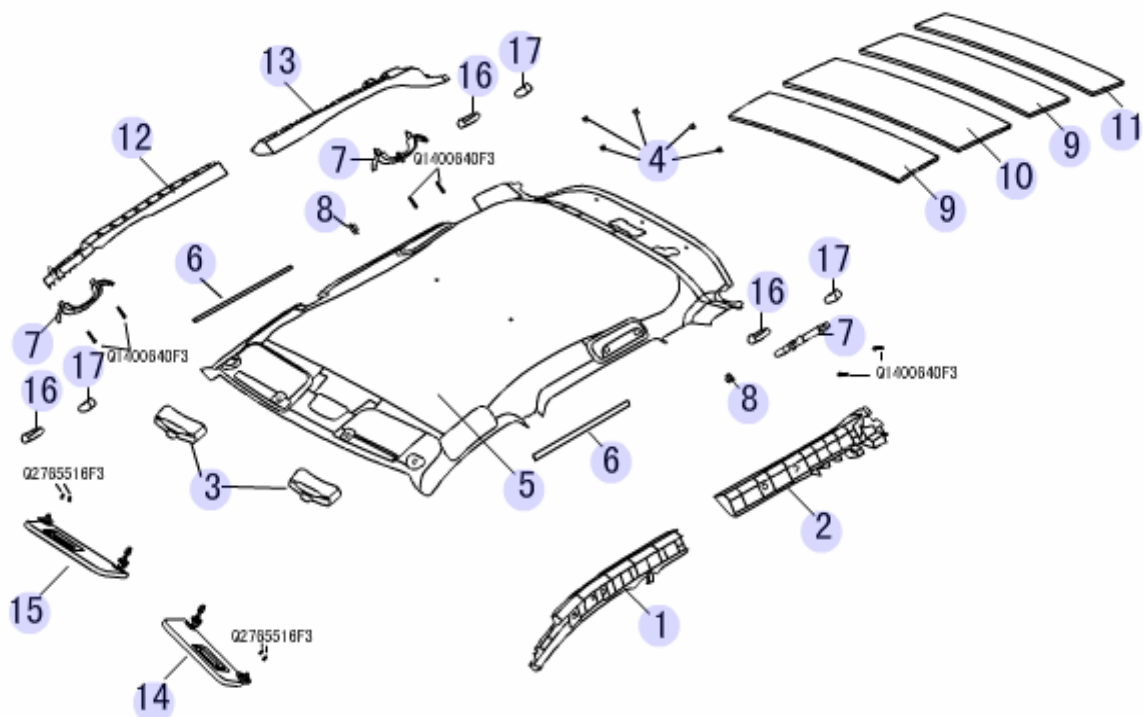

序号 S/N	备件编号PART CODE	备件名称DESCRIPTION	用量 QTY.	适用车型 VEHICLE MODEL	备注REMARK	英文描述DESCRIPTION
1	5702011-S08	顶蓬左前支架	1	S08		BRKT ROOF FR LH
2	5702013-S08	顶蓬左后支架	1	S08		BRKT ROOF RR LH
3	5702015-S08	顶蓬支撑块	2	S08	(顶蓬总成带)	SUPPORT BLOCK ROOF
4	5702016-S08	顶蓬安装卡扣	5	S08		
5	5702101-S08	顶蓬	1	S08		ROOF
6	5702102-S08	顶蓬支撑杆	1	S08		SUPPORT ROD ROOF
7	8215111-S08	顶蓬把手	3	S08		ROOF HANDLE
8	8215122-S08	顶蓬把手衣帽钩	2	S08	随8215111-S08带	HOOK ROOF HANDLE
9	5710011-S08	顶蓬隔热毡一	2	S08		ROOF HEAT INSULATOR, NO. 1
10	5710012-S08	顶蓬隔热毡二	1	S08		ROOF HEAT INSULATOR, NO. 2
11	5710013-S08	顶蓬隔热毡三	1	S08		ROOF HEAT INSULATOR, NO. 3
12	5702012-S08	顶蓬右前支架	1	S08		BRKT ROOF FR RH
13	5702014-S08	顶蓬右后支架	1	S08		BRKT ROOF RR RH
14	8204110-S08	主驾驶遮阳板总成	1	S08		SUN VISOR ASSY DRIVER
15	8204120-S08	副驾驶遮阳板总成	1	S08		SUN VISOR ASSY ASSIST DRIVER
16	8215112-S08	顶蓬把手堵盖一	3	S08	左	PLUG NO. 1 ROOF HANDLE
17	8215113-S08	顶蓬把手堵盖二	3	S08	右	PLUG NO. 2 ROOF HANDLE

车顶内饰(二) ROOF INTERIOR PANEL (2)

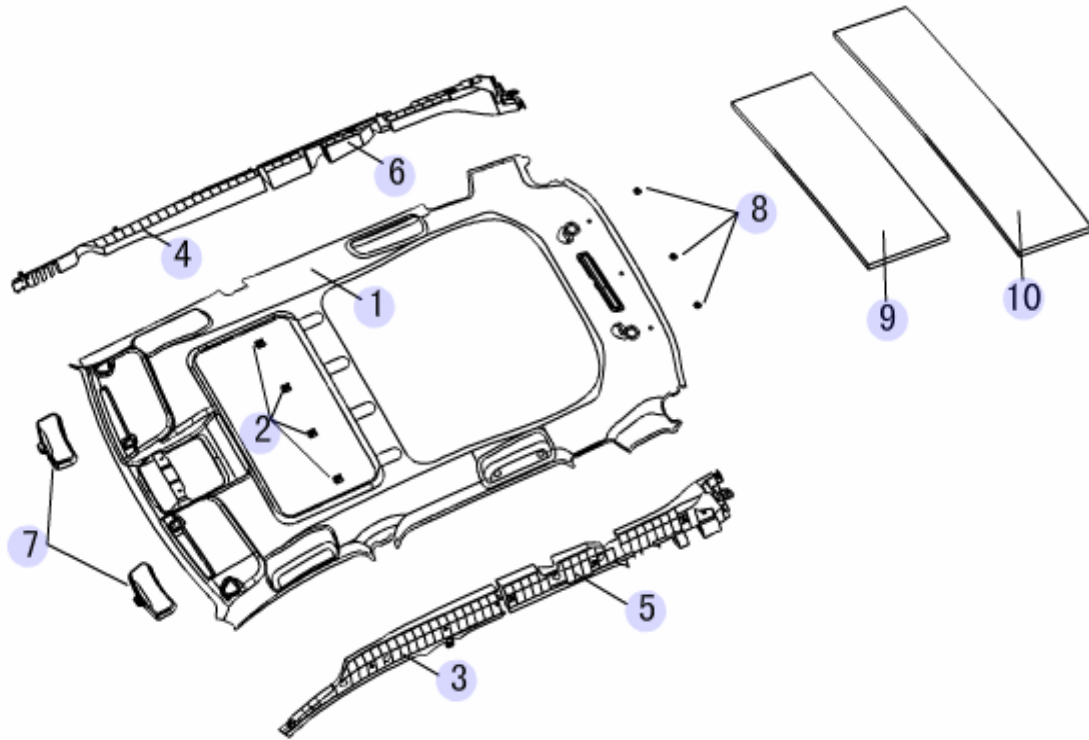

序号 S/N	备件编号PART CODE	备件名称DESCRIPTION	用量 QTY.	适用车型 VEHICLE MODEL	备注REMARK	英文描述DESCRIPTION
1	5702201-S08	顶蓬(带天窗口)	1	S08	试装件, 谨慎订购, 米敬尧2008.12.9	ROOF NO. 2
2	5702203-S08	夹紧簧片	4	S08		CLAMP LEAF
3	5702021-S08	顶蓬左前支架二	1	S08	选装配置(仅选用天窗 时用), 尚未装车, 先别订购, 张永起 2008.12.9	TRIM COVER ASSY WHEEL
4	5702022-S08	顶蓬右前支架二	1	S08	选装配置(仅选用天窗 时用), 尚未装车, 先别订购, 张永起 2008.12.9	BRKT NO. 2 ROOF FR LH
5	5702023-S08	顶蓬左后支架二	1	S08	选装配置(仅选用天窗 时用), 尚未装车, 先别订购, 张永起 2008.12.9	BRKT NO. 2 ROOF FR RH
6	5702024-S08	顶蓬右后支架二	1	S08	选装配置(仅选用天窗 时用), 尚未装车, 先别订购, 张永起 2008.12.9	BRKT NO. 2 ROOF RR LH
7	5702015-S08	顶蓬支撑块	2	S08	(顶蓬总成带)	SUPPORT BLOCK ROOF
8	5702016-S08	顶蓬安装卡扣	5	S08		
9	5710021-S08	顶蓬隔热毡四	1	S08		ROOF HEAT INSULATOR, NO. 4
10	5710013-S08	顶蓬隔热毡三	1	S08		ROOF HEAT INSULATOR, NO. 3

顶盖装饰件 STRIP ROOF TRIM

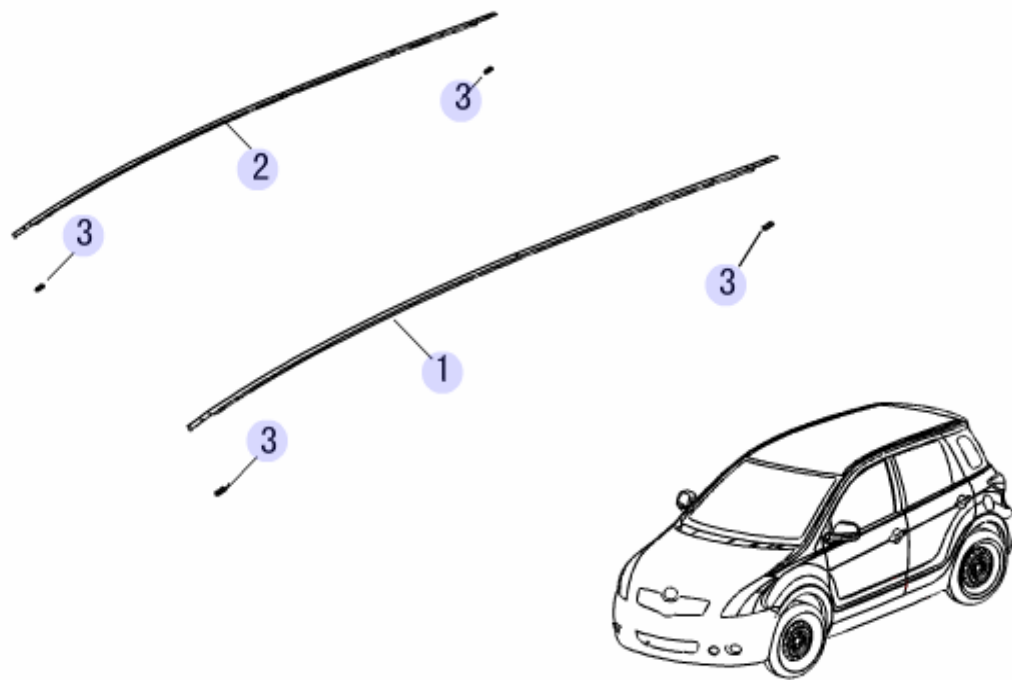

序号 S/N	备件编号PART CODE	备件名称DESCRIPTION	用量 QTY.	适用车型 VEHICLE MODEL	备注REMARK	英文描述DESCRIPTION
1	5501101-S08	顶盖左装饰条	1	S08		
2	5501102-S08	顶盖右装饰条	1	S08		
3	5501103-S08	顶盖装饰条安装座	1	S08		

侧围护面 BODY SIDE SHIELD

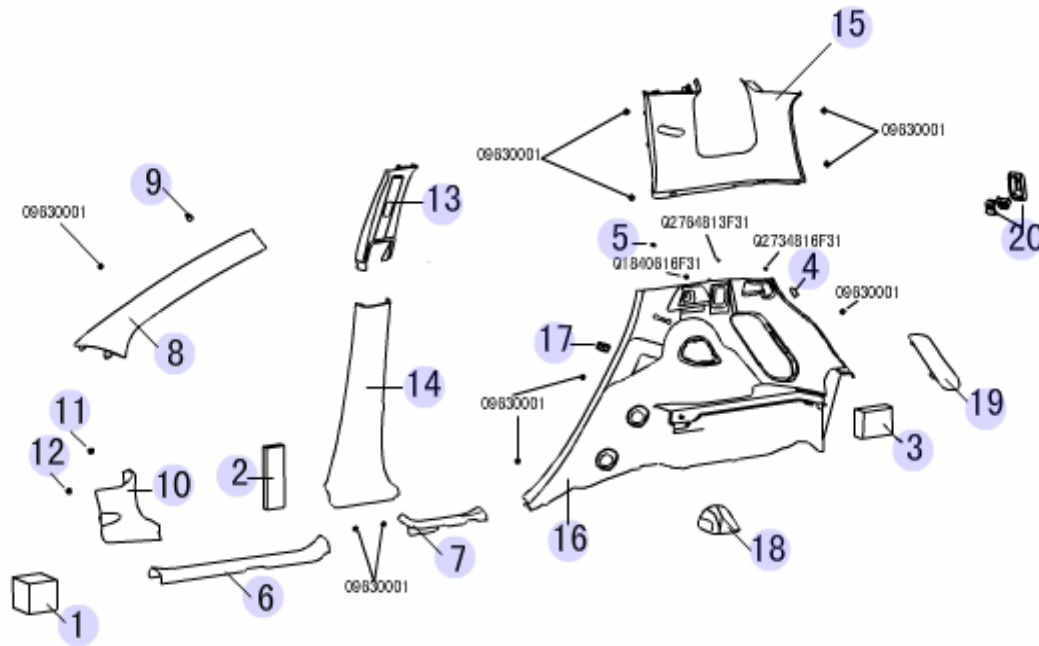

序号 S/N	备件编号PART CODE	备件名称DESCRIPTION	用量 QTY.	适用车型 VEHICLE MODEL	备注REMARK	英文描述DESCRIPTION
1	5402011-S08	A柱填充块	2	S08		FILLING BLOCK, A PILLAR
2	5402012-S08	B柱填充块	2	S08		FILLING BLOCK, B PILLAR
3	5402013-S08	C柱填充块	2	S08		FILLING BLOCK, C PILLAR
4	5402014-S08	C柱下护板塑料螺母座	2	S08		LWR PLASTIC NUT SEAT C PILLAR
5	5306103-S08	塑料卡子	3	S08		PLASTIC CLIP
6	5402017-S08	左前门槛护板	1	S08		PANEL FR DOOR GIRDER LH
6	5402018-S08	右前门槛护板	1	S08		PANEL FR DOOR GIRDER RH
7	5402021-S08	左后门槛护板	1	S08		PANEL RR DOOR GIRDER LH
7	5402022-S08	右后门槛护板	1	S08		PANEL RR DOOR GIRDER RH
8	5402111-S08	左A柱上护板	1	S08		UPR PANEL A PILLAR LH
8	5402112-S08	右A柱上护板	1	S08		UPR PANEL A PILLAR RH
9	5402113-S08	侧围护板卡扣一	1	S08		CLIP NO.1 QUARTER PANEL
10	5402130-S08	左A柱下护板总成	1	S08		LWR PANEL ASSY A PILLAR LH
10	5402131-S08	左A柱下护板	1	S08		LOWER TRIM, A PILLAR, LH
10	5402141-S08	右A柱下护板	1	S08	PP/PE	LWR PANEL A PILLAR RH
11	5402132-S08	A柱下护板铁夹片	2	S08		CLIP, A PILLAR LOWER TRIM
12	5402106-V08	A柱下护板塑料螺帽	1	S08		PLASTIC NUT A PILLAR LOWER TRIM
13	5402151-S08	左B柱上护板	1	S08	PP+E/P-T20	UPR PANEL B PILLAR LH
13	5402152-S08	右B柱上护板	1	S08	PP+E/P-T20	UPR PANEL B PILLAR RH
14	5402171-S08	左B柱下护板	1	S08	PP/PE	LWR PANEL B PILLAR LH
14	5402172-S08	右B柱下护板	1	S08	PP/PE	LWR PANEL B PILLAR RH
15	5402211-S08	左C柱上护板	1	S08	PP+E/P-T20	UPR PANEL C PILLAR LH
15	5402212-S08	右C柱上护板	1	S08	PP+E/P-T20	UPR PANEL C PILLAR RH
16	5402231-S08	左C柱下护板	1	S08	PP/PE	LWR PANEL C PILLAR LH
16	5402241-S08	右C柱下护板	1	S08	PP/PE	LWR PANEL C PILLAR RH
17	5402233-S08	后安全带夹	2	S08		CLIP RR SEAT BELT
18	5402235-S08	左后减震器盖板	1	S08		COVER PLATE SHOCK ABSORBER RR LH

18	5402236-S08	右后减震器盖板	1	S08		COVER PLATE SHOCK ABSORBER RR RH
19	5402237-S08	左后尾灯维修盖板	1	S08	PP/PE	FIX COVER TAIL LAMP LH
19	5402238-S08	右后尾灯维修盖板	1	S08	PP/PE	FIX COVER TAIL LAMP LH
20	5402250-S08	C柱下护板挂钩总成	2	S08		HOOK ASSY C PILLAR LWR PANEL

车厢出风口 CARRIAGE AIR VENT

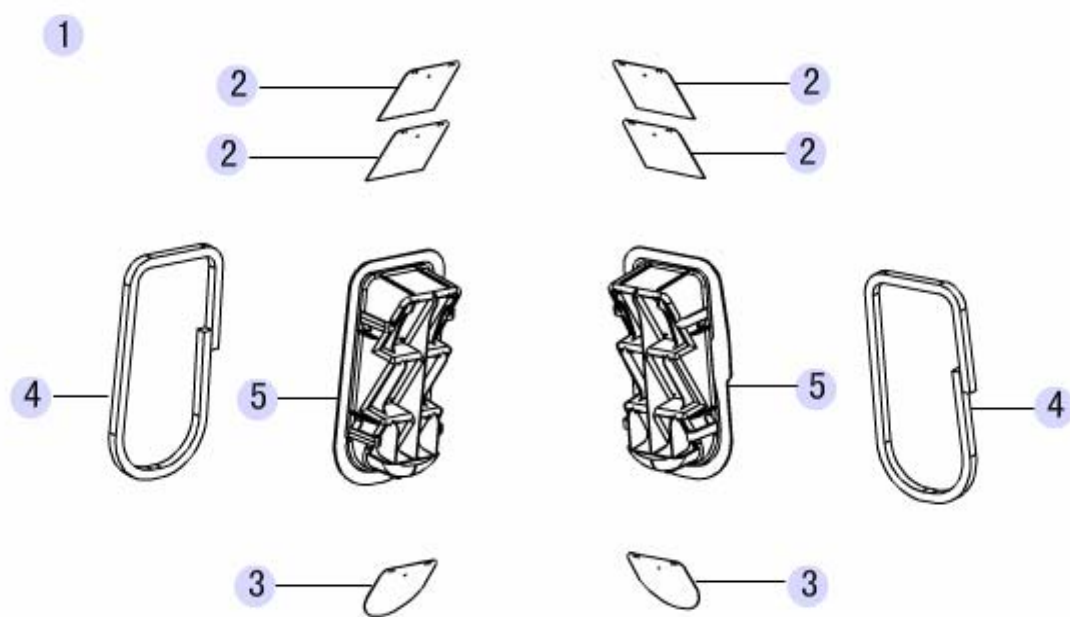

序号 S/N	备件编号PART CODE	备件名称DESCRIPTION	用量 QTY.	适用车型 VEHICLE MODEL	备注REMARK	英文描述DESCRIPTION
1	5513100-S08	车箱出风口总成	2	S08		AIR OUTLET VENT ASSY CARGO
2	5513102-S08	车箱出风口挡风片一	1	S08		WIND BLOCK NO. 1 AIR OUTLET VENT CARGO
3	5513103-S08	车箱出风口挡风片二	1	S08		WIND BLOCK NO. 2 AIR OUTLET VENT CARGO
4	5513104-S08	车箱出风口海绵条	1	S08		SEAL SPONGE AIR OUTLET VENT CARGO
5	5513101-S08	车箱出风口本体	1	S08		AIR OUTLET VENT BODY CARGO

副仪表板 FLOOR CONSOLE ASSEMBLY

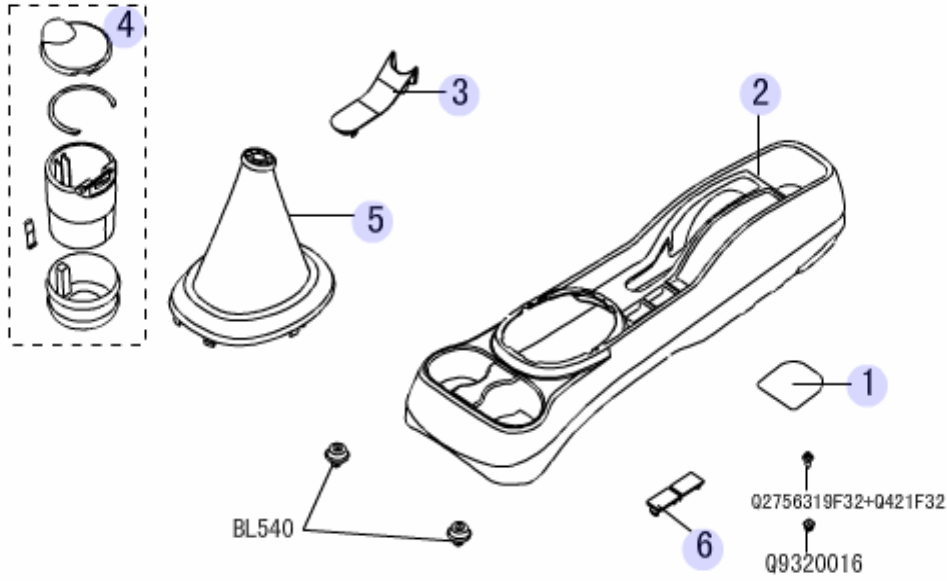

序号 S/N	备件编号PART CODE	备件名称DESCRIPTION	用量 QTY.	适用车型 VEHICLE MODEL	备注REMARK	英文描述DESCRIPTION
1	5305103-S08	副仪表板装饰毯	1	S08		MAT, FLOOR CONSOLE
2	5305000-S08	副仪表板本体	1	S08		CONSOLE, FLOOR
2	5305100-S08	副仪表板总成	1	S08		ASSISTANT INST PANEL ASSY
2	5305101-S08	副仪表板本体	1	S08		ASSISTANT INST PANEL BODY
3	5305102-S08	驻车制动手柄盖板	1	S08		COVER PLATE PARKING BRAKE
4	8203100-S08	烟灰盒总成	1	S08		ASH TRAY ASSY
4	8203100-V08	前烟灰盒总成	1	S08		ASH TRAY ASSY INSTRUMENT PANEL
5	5305110-S08	换挡手柄罩总成	1	S08		COVER ASSY SHIFT LEVER
5	5305111-S08	换挡手柄罩本体	1	S08		COVER SHIELD SHIFT LEVER
6	5306212-S08	预留口盖	1	S08	随副仪表板	COVER PRE-HOLE

前围隔热层 FRONT WALL HEAT INSULATOR

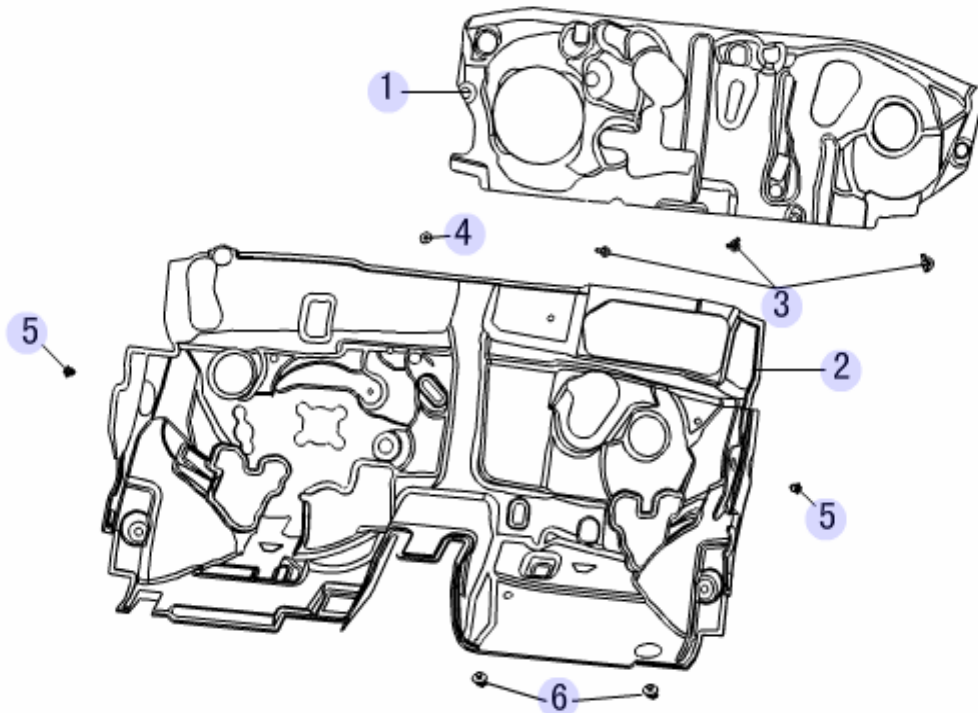

序号 S/N	备件编号PART CODE	备件名称DESCRIPTION	用量 QTY.	适用车型 VEHICLE MODEL	备注REMARK	英文描述DESCRIPTION
1	5310011-S08	前舱隔热垫	1	S08		HEAT INSULATOR FR COMPARTMENT
2	5310012-S08	前围隔热垫	1	S08		HEAT INSULATOR FR WALL
3	5310102-V08	前围内部隔热垫卡扣一	2	S08		CLIP FRONT WALL INNER HEAT INSULATOR NO. 1
4	5310015-S08	前围隔热垫卡扣三	1	S08		CLIP, DASH PANEL HEAT INSULATOR, NO. 3
5	5310014-S08	前围隔热垫卡扣二	2	S08		CLIP, DASH PANEL HEAT INSULATOR, NO. 2
6	5310016-S08	前围隔热垫卡扣四	2	S08		CLIP, DASH PANEL HEAT INSULATOR, NO. 4

前围通风孔 FRONT WALL VENT HOLE

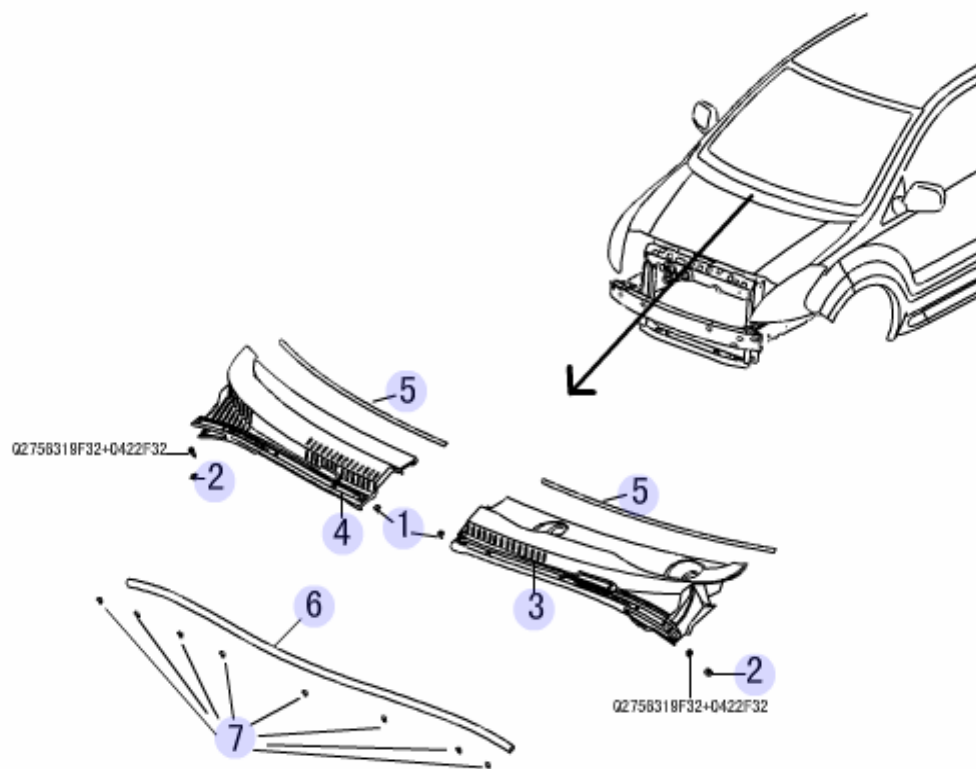

序号 S/N	备件编号PART CODE	备件名称DESCRIPTION	用量 QTY.	适用车型 VEHICLE MODEL	备注REMARK	英文描述DESCRIPTION
1	5304013-S08	通风盖板涨扣	2	S08		
2	2803015-V08	翼子板塞孔螺母	2	S08		NUT FENDER
3	5304110-S08	左通风盖板总成	1	S08		BRKT NO. 2 ROOF RR RH
4	5304130-S08	右通风盖板总成	1	S08		VENTILATOR COVER ASSY LH
5	5304123-S08	通风盖板密封条	2	S08		BELT COMPRESSOR
6	5304011-S08	机舱盖后密封条	1	S08		RR SEAL STRIP ENGINE COMPARTMENT
7	5304012-S08	机舱盖后密封条卡扣	8	S08		CLIP, ENGINE HOOD REAR SEAL

仪表板 INSTRUMENT PANEL

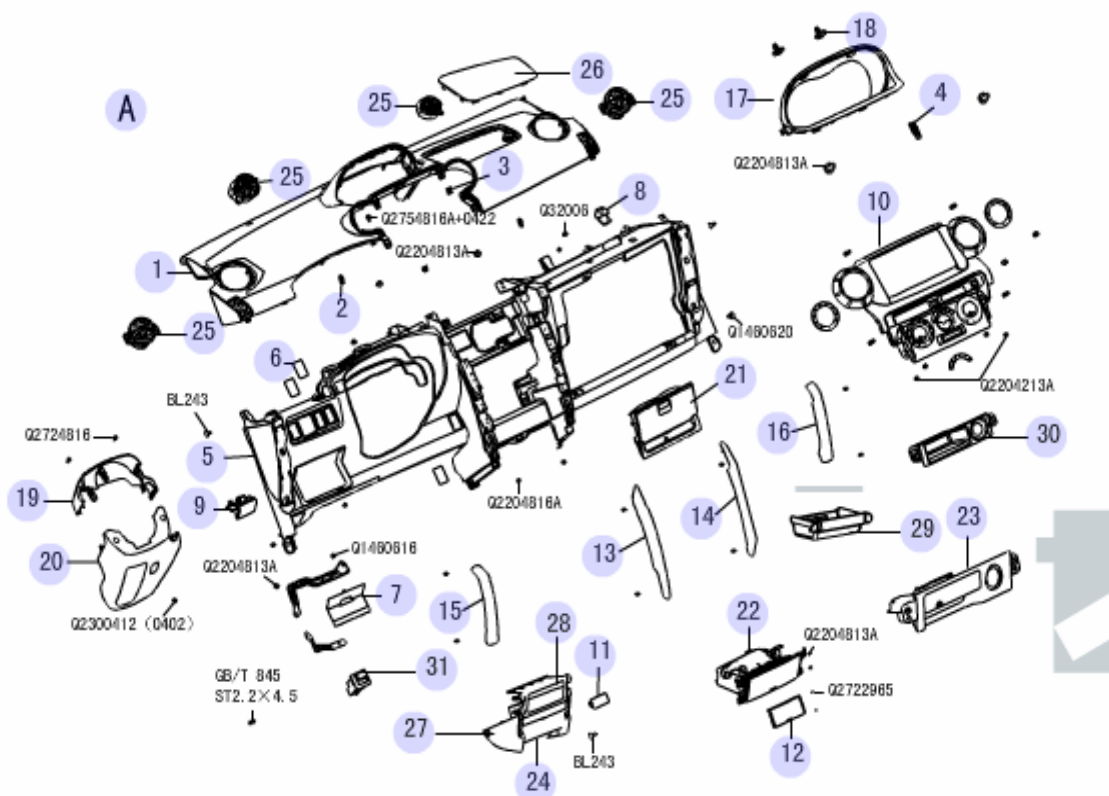

序号 S/N	备件编号PART CODE	备件名称DESCRIPTION	用量 QTY.	适用车型 VEHICLE MODEL	备注REMARK	英文描述DESCRIPTION
1	5306100-S08	仪表板上部总成	1	S08		UPR BODY ASSY INST PANEL
1	5306101-S08	仪表板上骨架本体	1	S08		UPR FRAME INSTRUMENT PANEL
2	5306103-S08	塑料卡子	3	S08		PLASTIC CLIP
3	5306104-S08	大金属卡片	2	S08		BIG METAL CARD
4	5306105-S08	小金属卡片	1	S08		SMALL METAL CARD
5	5306200-S08	仪表板下部总成	1	S08		LWR BODY ASSY INST PANEL
5	5306211-S08	仪表板下骨架本体	1	S08		LWR FRAME INSTRUMENT PANEL
6	5306212-S08	预留口盖	1	S08	随副仪表板	COVER PRE-HOLE
7	5306213-S08	熔断器盒盖	1	S08		ROOF ASSY
7	5306140-S08	空调中右出风口座总成	1	S08		AIR OUTLET FRAME ASSY A/C MID RH
8	5306214-S08	杂物盒锁扣	1	S08		BUCKLE GLOVE BOX
9	5306220-S08	机舱盖拉手总成	1	S08		HANDLE ASSY ENGINE HOOD
10	5306410-S08	仪表板中控台面板总成	1	S08		CENTROL CONTROL ASSY INST PANEL
11	5306423-S08	卡拉OK预留孔盖	1	S08		SOCKET COVER MUSIC INSTRUMENT
12	5306437-S08	小杂物盒前面板	1	S08		FR PANEL SMALL GLOVE BOX
13	5306511-S08	仪表板中控台左装饰条	1	S08		GARNISH STRIP CENTROL INST PANEL LH
14	5306521-S08	仪表板中控台右装饰条	1	S08		GARNISH STRIP CENTROL INST PANEL RH
15	5306531-S08	仪表板左装饰条	1	S08		GARNISH STRIP INST PANEL LH
16	5306541-S08	仪表板右装饰条	1	S08		GARNISH STRIP INST PANEL RH
17	5306601-S08	组合仪表面罩	1	S08		COVER COMB INST PANEL
18	5306602-S08	组合仪表面罩卡子	2	S08		CLIP COMBINATION INSTRUMENT
19	5306701-S08	组合开关上罩	1	S08		UPR COVER COMB SW
20	5306702-S08	组合开关下罩	1	S08		LWR COVER COMB SW
21	5303100-S08	杂物盒总成	1	S08		GLOVE BOX ASSY
22	5306430-S08	小杂物盒总成	1	S08		SMALL GLOVE BOX ASSY
23	8203100-S08	烟灰盒总成	1	S08		ASH TRAY ASSY
24	5306420-S08	钱币盒总成	1	S08		COIN BOX ASSY

25	5306108-S08	侧出风口装饰盖	2	S08		TRIM COVER SIDE AIR OUTLET VENT
25	5306110-S08	空调出风口风球总成	1	S08		WIND BALL ASSY AIR OUTLET VENT A/C
25	5306121-S08	空调左侧出风口座	1	S08		AIR VENT SEAT A/C LH
25	5306122-S08	空调右侧出风口座	1	S08		AIR VENT SEAT A/C RH
25	5306130-S08	空调中左出风口座总成	1	S08		AIR OUTLET FRAME ASSY A/C MID LH
26	5306109-S08	副安全气囊安装孔装饰盖	1	S08	舒适型选装配置(不装副安全气囊时使用)	TRIM COVER ASSIST AIR BAG SOCKET
27	5306422-S08	钱币盒下体	1	S08		LWR PART COIN POT
28	5306421-S08	钱币盒盖	1	S08		COVER COIN POT
29	8203102-S08	烟灰盒抽屉	1	S08		DRAWER ASH TRAY
30	8203109-S08	小杂物盒本体	1	S08	仅选用8203100-V08时必用	SMALL GLOVE BOX BODY
31	5306450-S08	小杂物盒限位开关总成	1	S08		ANTENNA POLE
A	5306000-S08	仪表板总成	1	S08		INST PANEL ASSY

安全带总成 SAFETY BELT

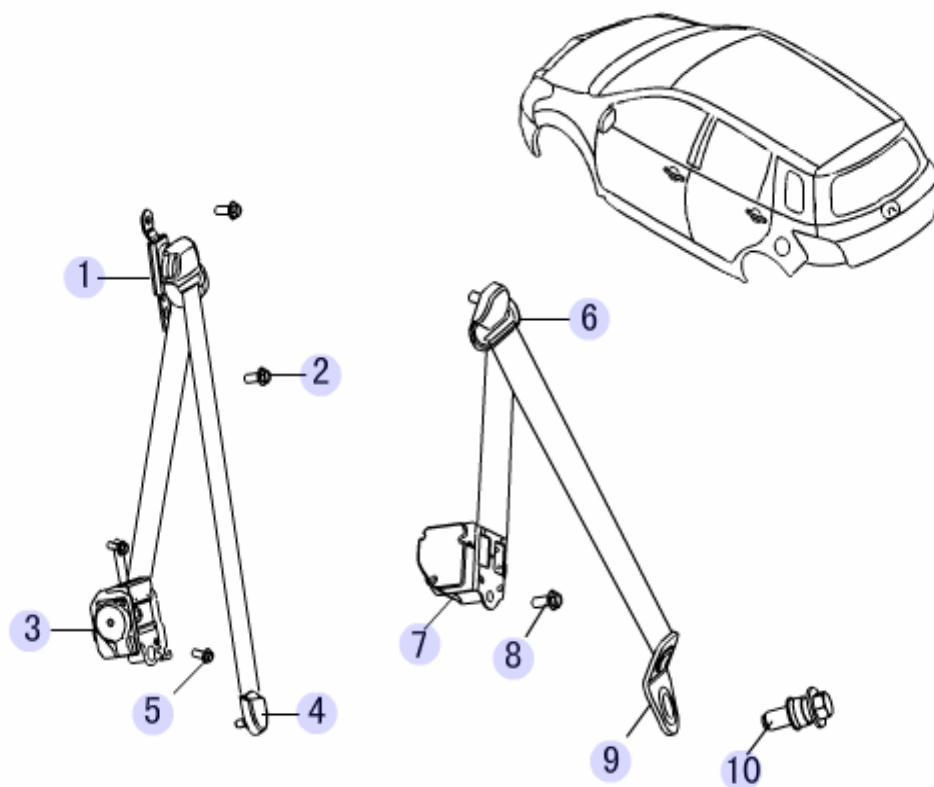

序号 S/N	备件编号PART CODE	备件名称DESCRIPTION	用量 QTY.	适用车型 VEHICLE MODEL	备注REMARK	英文描述DESCRIPTION
1	5811015-S08	高度调节器总成（螺栓 M10X1.25X2	2	S08		COVER GUIDE RING FR RH
2	5811017-S08	高调器螺栓	2	S08		BOLT, HEIGHT ADJUSTER
3	5811110-S08	前左预紧式卷收器总成	1	S08		AIR TUNNEL RH
3	5811120-S08	前右预紧式卷收器总成	1	S08		COVER GUIDE RING FR LH
3	5811230-S08	前左卷收器总成	1	S08		PRE-TIGHTEN RETRACTOR ASSY FR LH
4	5811013-S08	前排安全带下固定螺栓下护罩	1	S08		COVER, FRONT SEAT BELT LOWER BOLT
5	5811111-S08	前排安全带卷收器下螺栓(7/16 ")	1	S08		BOLT, FRONT SEAT BELT RETRACTOR (FOR LOWER)
6	5812013-S08	后排安全带上固定点导向环	2	S08		LOOP, GUIDE (FOR REAR SEAT BELT UPPER ANCHOR POINT)
7	5812110-S08	后左卷收器总成	1	S08		ELEC BUCKLE LOCK(LH RH W/SEAT)
7	5812120-S08	后右卷收器总成	1	S08		BOLT TRIANGLE PLATE
7	5812130-S08	后中卷收器总成	1	S08		RETRACTOR ASSY RR RH
8	5812115-S08	后排安全带卷收器螺栓(7/16 ")	2	S08		BOLT, REAR SEAT BELT RETRACTOR(7/16")
9	5812015-S08	后排安全带下固定点连接板	2	S08		PLATE, CONNECTING (FOR REAR SEAT BELT LOWER ANCHOR POINT)
10	5811115-S08	三角片固定螺栓	2	S08	随安全带	FERRULE

后保险杠REAR BUMPER ASSEMBLY

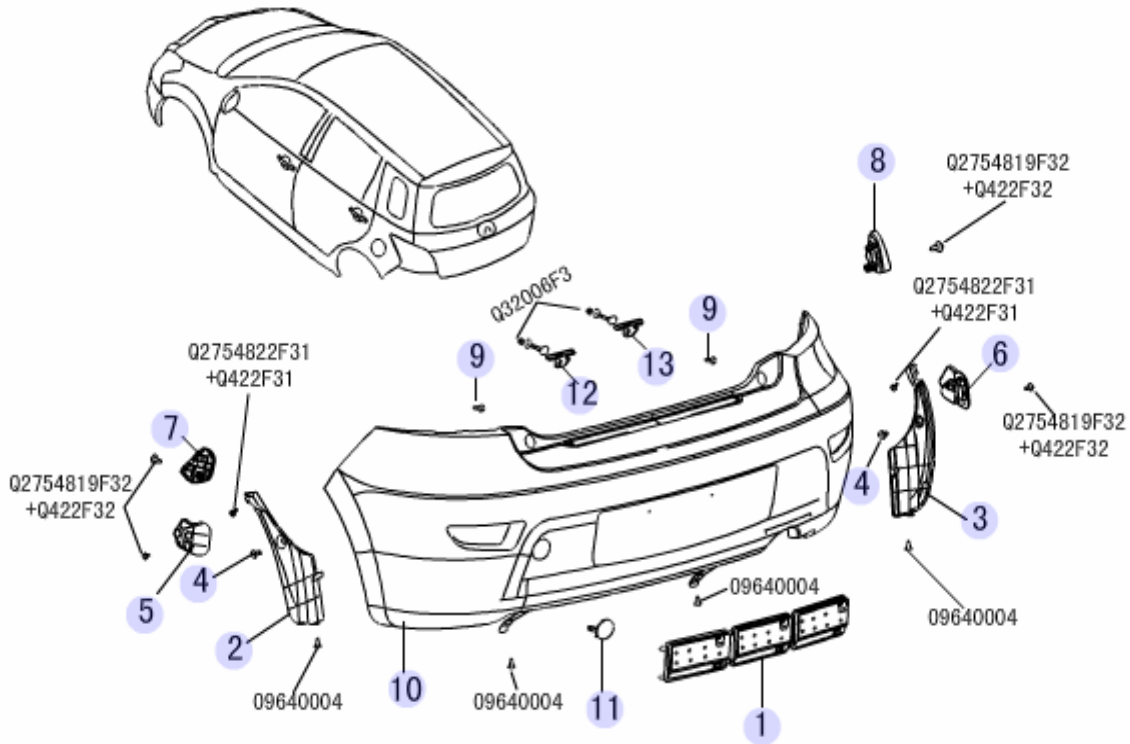

序号 S/N	备件编号PART CODE	备件名称DESCRIPTION	用量 QTY.	适用车型 VEHICLE MODEL	备注REMARK	英文描述DESCRIPTION
1	2804011-S08	后保险杠塑料缓冲支撑块	3	S08		PLASTIC SUPPORT RR BUMPER
2	2804013-S08	后保险杠左装饰板	1	S08		TRIM PANEL RR BUMPER LH
3	2804014-S08	后保险杠右装饰板	1	S08		TRIM PANEL RR BUMPER RH
4	2804021-S08	后保险杠装饰板卡扣	2	S08		PLASTIC NUT SEAT NO. 2 FR BUMPER
5	2804100-S08	后保险杠左前安装支架总成	1	S08		BRKT ASSY RR BUMPER FR LH
6	2804200-S08	后保险杠右前安装支架总成	1	S08		BRKT ASSY RR BUMPER FR RH
7	2804300-S08	后保险杠左后安装支架总成	1	S08		BRKT ASSY RR BUMPER FR LH
8	2804400-S08	后保险杠右后安装支架总成	1	S08		BRKT ASSY RR BUMPER RR RH
9	2804031-S08	后保险杠固定螺栓	2	S08		BOLT, REAR BUMPER SETTING
10	2804500-S08	后保险杠本体总成	1	S08		BUMPER, REAR
10	2804501A-S08	后保险杠本体	1	S08	精英型	RR BUMPER BODY
10	2804501-S08	后保险杠本体	1	S08		BUMPER BODY RR
11	2804502-S08	后保险杠拖钩闷盖	1	S08		COVER PLATE RR BUMPER HOOK
12	2804510-S08	后保险杠中左安装支架总成	1	S08		BRKT ASSY RR BUMPER MID LH
13	2804520-S08	后保险杠中右安装支架总成	1	S08		BRKT ASSY RR BUMPER MID RH

后背门内护板 TAIL DOOR INNER TRIM PANEL ASSEMBLY

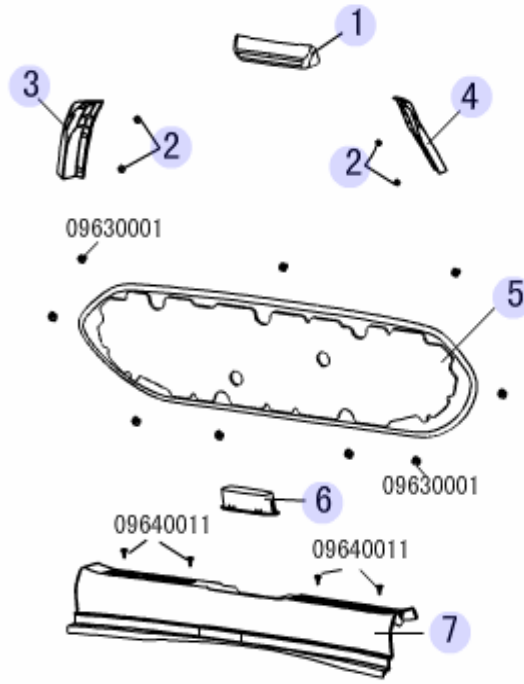

序号 S/N	备件编号PART CODE	备件名称DESCRIPTION	用量 QTY.	适用车型 VEHICLE MODEL	备注REMARK	英文描述DESCRIPTION
1	6302013-S08	高位制动灯罩	1	S08		COVER HIGH POSITION BRAKE LAMP
2	6302303-S08	后背门装饰块卡扣	4	S08		CLIP TAIL DOOR TRIM
3	6302301-S08	后背门左装饰块	1	S08		TRIM TAIL DOOR LH
4	6302302-S08	后背门右装饰块	1	S08		TRIM TAIL DOOR RH
5	6302200-S08	后背门护板总成	1	S08		GUARD PANEL ASSY TAIL DOOR
5	6302201-S08	后背门护板	1	S08		PANEL TAIL DOOR
6	6302012-S08	后背门拉手	1	S08		HANDLE TAIL DOOR
7	6302101-S08	后背门槛护板	1	S08		COVER PLATE TAIL DOOR GIRDER

行李箱 LUGGAGE COMPARTMENT

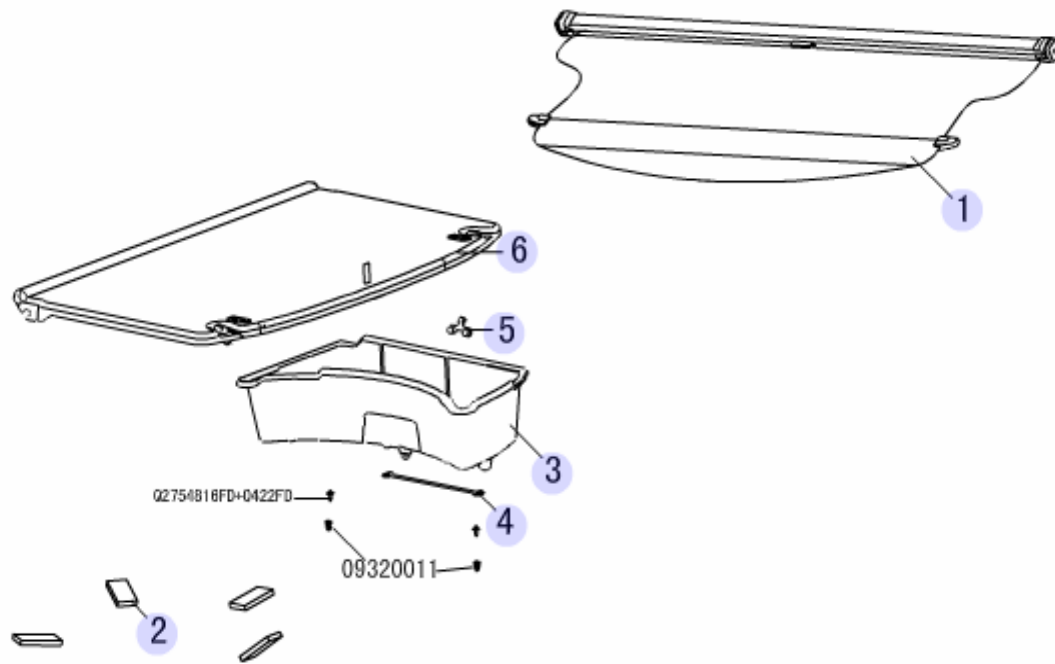

序号 S/N	备件编号PART CODE	备件名称DESCRIPTION	用量 QTY.	适用车型 VEHICLE MODEL	备注REMARK	英文描述DESCRIPTION
1	5608100-S08	遮物帘总成	1	S08		CURTAIN ASSY
2	5604011-S08	备胎垫块	4	S08		CUSHION SPARE TYRE
3	5604101-S08	随车工具箱	1	S08		TOOL BOX
4	5604102-S08	随车工具箱橡胶拉带	1	S08		TENSION STRIP TOOL BOX
5	5604103-S08	随车工具箱挂钩	1	S08		HOOK TOOL BOX
6	5604200-S08	行李箱盖板总成	1	S08		COVER PLATE ASSY LUGGAGE COMPARTMENT

副驾驶座椅 ASSISTANT DRIVER SEAT ASSEMBLY

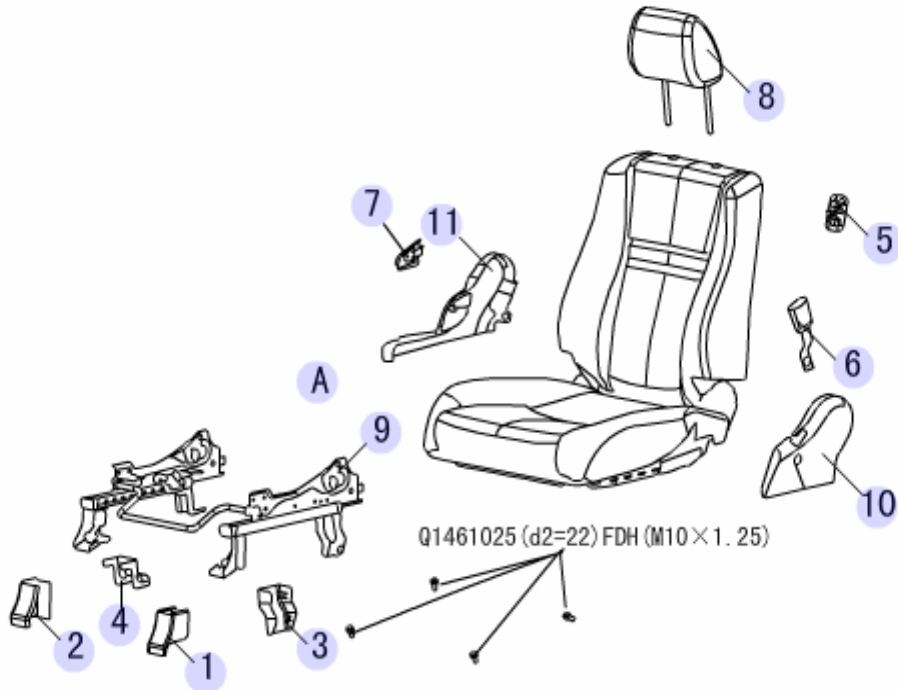

序号 S/N	备件编号PART CODE	备件名称DESCRIPTION	用量 QTY.	适用车型 VEHICLE MODEL	备注REMARK	英文描述DESCRIPTION
1	6900101-S08	副驾驶座椅左前安装螺栓护罩	1	S08		BOLT COVER-ASSIST DRIVER SEAT FR LH
2	6900102-S08	副驾驶座椅右前安装螺栓护罩	1	S08		BOLT COVER-ASSIST DRIVER SEAT FR RH
3	6900103-S08	副驾驶座椅左后安装螺栓护罩	1	S08		BOLT COVER-ASSIST DRIVER SEAT RR LH
4	6900104-S08	副驾驶座椅右后安装螺栓护罩	1	S08		BOLT COVER-ASSIST DRIVER SEAT RR RH
5	6900105-S08	靠背杂物挂钩	1	S08		BRKT ASSY TRACTOR PULL HOOK
6	6900106-S08	安全带锁扣 (副司机)	1	S08		BAG HOOK SEAT BACK
6	5811130-S08	电控带扣锁 (左右通用、随座椅 组装)	2	S08		HEIGHT ADJ ASSY (BOLT M10X1.25X20)
7	6900107-S08	调角器手柄 (副司机)	1	S08		TILT ADJUSTER HANDLE (ASSIST DRIVER)
8	6900110-S08	头枕总成 (副司机)	1	S08		HEAD REST ASSY (ASSIST DRIVER)
8	6800110-S08	头枕总成 (司机)	1	S08		HEAD REST ASSY (DRIVER)
8	6800210-S08	头枕总成 (前排、真皮)	1	S08		HEAD REST ASSY (LEATHER)
9	6900140-S08	两向手动滑道总成	1	S08		2-WAY SLIDE ASSY MANU
10	6900150-S08	左旁侧板总成	1	S08		SIDE PANEL ASSY LH
11	6900160-S08	右旁侧板总成	1	S08		SIDE PANEL ASSY RH
A	6900200A-S08	副驾驶座椅总成 (真皮)	1	S08	国外销售型 (精英型)	SEAT ASSY ASSIST DRIVER (LEATHER)
A	6900200-S08	副驾驶座椅 (真皮)	1	S08	仅精英型选用	SEAT ASSIST DRIVER (LEATHER)
A	6900100A-S08	副驾驶座椅总成	1	S08	国外销售车型 (舒适 型、豪华型)	SEAT ASSY ASSIST DRIVER
A	6900100-S08	副驾驶座椅总成	1	S08		SEAT ASSY ASSIST DRIVER

后排座椅 REAR SEAT ASSEMBLY

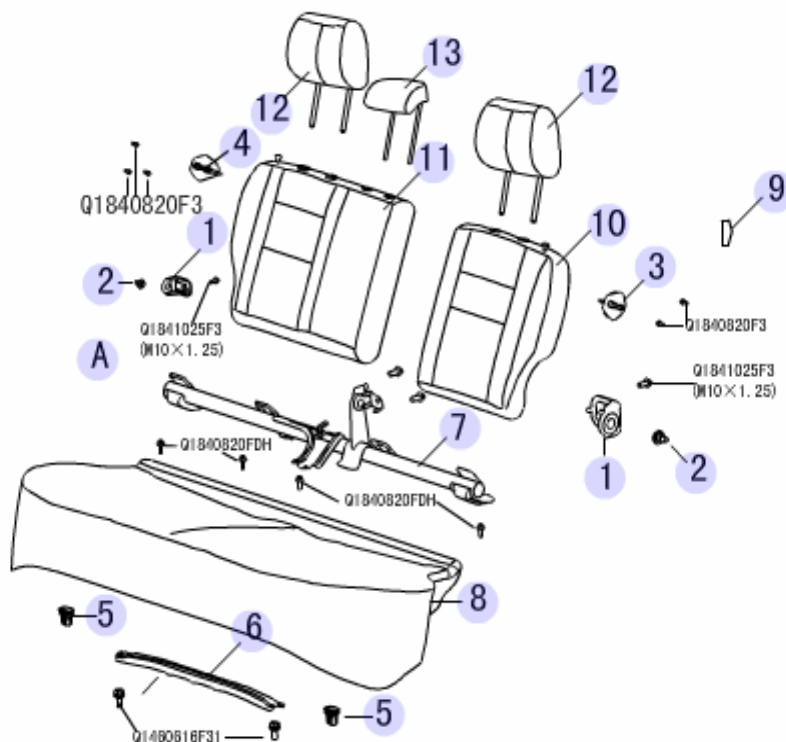

序号 S/N	备件编号PART CODE	备件名称DESCRIPTION	用量 QTY.	适用车型 VEHICLE MODEL	备注REMARK	英文描述DESCRIPTION
1	7000012-S08	后座椅靠背支架	2	S08		BRKT RR SEAT BACK
2	7000013-S08	后座椅靠背支架安装螺栓	2	S08	7/16 " 英制螺纹	BRAKE PEDAL ASSY
3	7000014-S08	左后靠背锁扣	1	S08		BUCKLE RR SEAT BACK LH
4	7000015-S08	右后靠背锁扣	1	S08		BUCKLE RR SEAT BACK RH
5	7000016-S08	后座椅座垫卡座	2	S08		TRIM CLIP RR BUMPER
6	7000017-S08	后座椅前固定横梁	1	S08		CROSS MEMBER ASSEMBLY, REAR SEAT SETTING (FOR FRONT)
7	7000100-S08	后座椅后固定横梁总成	1	S08		CROSS MEMBER ASSEMBLY, REAR SEAT SETTING (FOR REAR)
8	7000200-S08	后座椅座垫总成	1	S08		CUSHION ASSY RR SEAT
9	7000201-S08	儿童锁盖板	1	S08		COVER PLATE CHILDREN LOCK
10	7000300-S08	后座椅左靠背总成	1	S08		SEAT BACK ASSY RR LH
11	7000400-S08	后座椅右靠背总成	1	S08		SEAT BACK ASSY RR RH
11	7000700-S08	后座椅右靠背总成 (真皮)	1	S08	仅精英型选用	BACK REST ASSY RR SEAT RH (LEATHER)
12	7000610-S08	后排头枕总成 (真皮)	2	S08		HEAD REST ASSY RR ROW (LEATHER)
12	7000500-S08	后座椅座垫总成 (真皮)	1	S08	仅精英型选用	CUSHION ASSY RR SEAT (LEATHER)
12	7000310-S08	后排头枕总成	1	S08		HEAD REST ASSY RR SEAT
13	7000600-S08	后座椅左靠背总成 (真皮)	1	S08	仅精英型选用	BACK REST ASSY RR SEAT LH (LEATHER)
13	7000410-S08	中间头枕总成	1	S08		HEAD REST ASSY MID
13	7000710-S08	中间头枕总成 (真皮)	1	S08		HEAD REST ASSY MID (LEATHER)
A	7000000-S08	后排座椅总成	1	S08		RR SEAT ASSY

主驾驶座椅 DRIVER SEAT SEAT ASSEMBLY

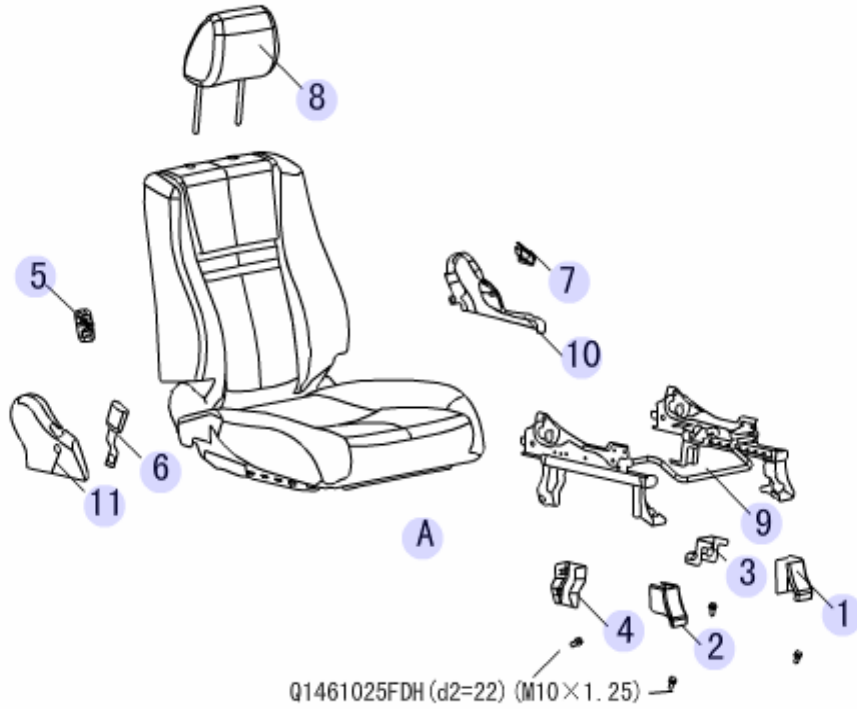

序号 S/N	备件编号PART CODE	备件名称DESCRIPTION	用量 QTY.	适用车型 VEHICLE MODEL	备注REMARK	英文描述DESCRIPTION
1	6800101-S08	主驾驶座椅左前安装螺栓护罩	1	S08		BOLT COVER-DRIVER SEAT FR LH
2	6800102-S08	主驾驶座椅右前安装螺栓护罩	1	S08		BOLT COVER-DRIVER SEAT FR LH
3	6800103-S08	主驾驶座椅左后安装螺栓护罩	1	S08		BOLT COVER-DRIVER SEAT RR LH
4	6800104-S08	主驾驶座椅右后安装螺栓护罩	1	S08		BOLT COVER-DRIVER SEAT RR RH
5	6800105-S08	靠背杂物挂钩（副司机）	1	S08		BUCKLE SEAT BELT (ASSIST DRIVER)
6	6800106-S08	安全带锁扣（司机）	1	S08		BAG HOOK SEAT BACK
6	5811130-S08	电控带扣锁（左右通用、随座椅 组装）	2	S08		HEIGHT ADJ ASSY (BOLT M10X1.25X20)
7	6800107-S08	调角器手柄（司机）	1	S08		TILT ADJUSTER HANDLE (DRIVER)
8	6800110-S08	头枕总成（司机）	1	S08		HEAD REST ASSY (DRIVER)
8	6800210-S08	头枕总成（前排、真皮）	1	S08		HEAD REST ASSY (LEATHER)
9	6800140-S08	两向手动滑道总成	1	S08		COVER FUSE BLOCK
10	6800150-S08	左旁侧板总成（司机）	1	S08		BUCKLE SEAT BELT (DRIVER)
11	6800160-S08	右旁侧板总成	1	S08		SIDE PANEL ASSY LH
A	6800200A-S08	主驾驶座椅总成（真皮）	1	S08	国外销售型（精英型）	DRIVER SEAT ASSY (LEATHER)
A	6800200-S08	主驾驶座椅总成（真皮）	1	S08	仅精英型选用	HEAD REST ASSY DRIVER (LEATHER)
A	6800100A-S08	主驾驶座椅总成	1	S08	国外销售车型（舒适 型、豪华型）	DRIVER SEAT ASSY
A	6800100-S08	主驾驶座椅总成	1	S08		DRIVER SEAT ASSY

地板隔热层 FLOOR HEAT INSULATOR

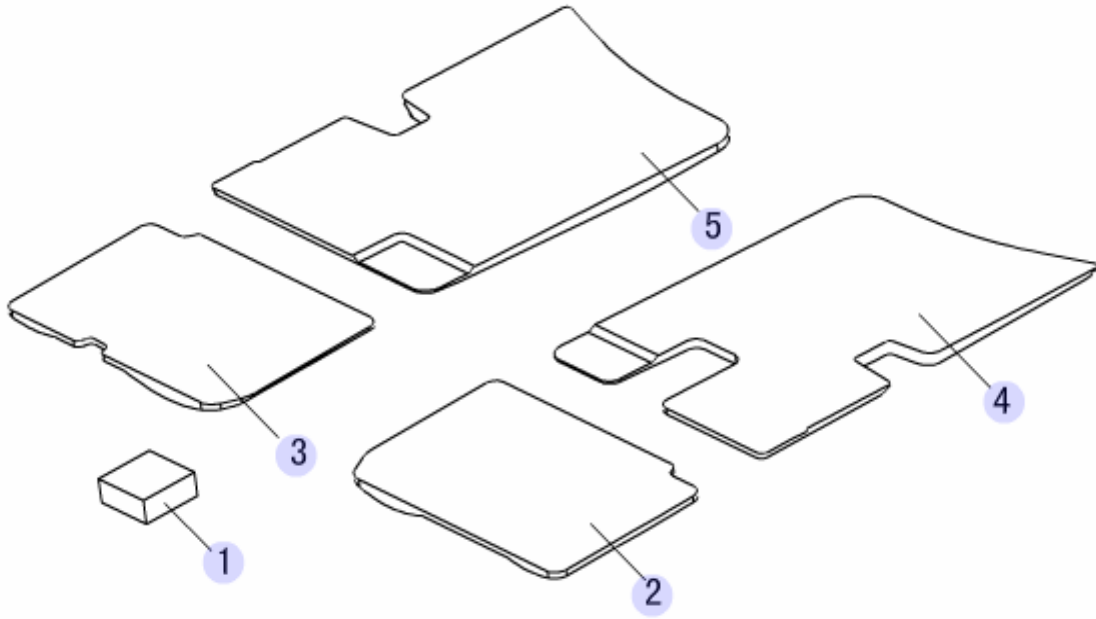

序号 S/N	备件编号PART CODE	备件名称DESCRIPTION	用量 QTY.	适用车型 VEHICLE MODEL	备注REMARK	英文描述DESCRIPTION
1	5110011-S08	中央通道垫块	1	S08		BLOCK, FLOOR TUNNEL CUSHION
2	5110013-S08	左前隔热垫	1	S08		FRONT HEAT INSULATION FELT, LH
3	5110014-S08	右前隔热垫	1	S08		FRONT HEAT INSULATION FELT, RH
4	5110015-S08	左后隔热垫	1	S08		REAR HEAT INSULATION FELT, LH
5	5110016-S08	右后隔热垫	1	S08		REAR HEAT INSULATION FELT, RH

地毯 CARPET

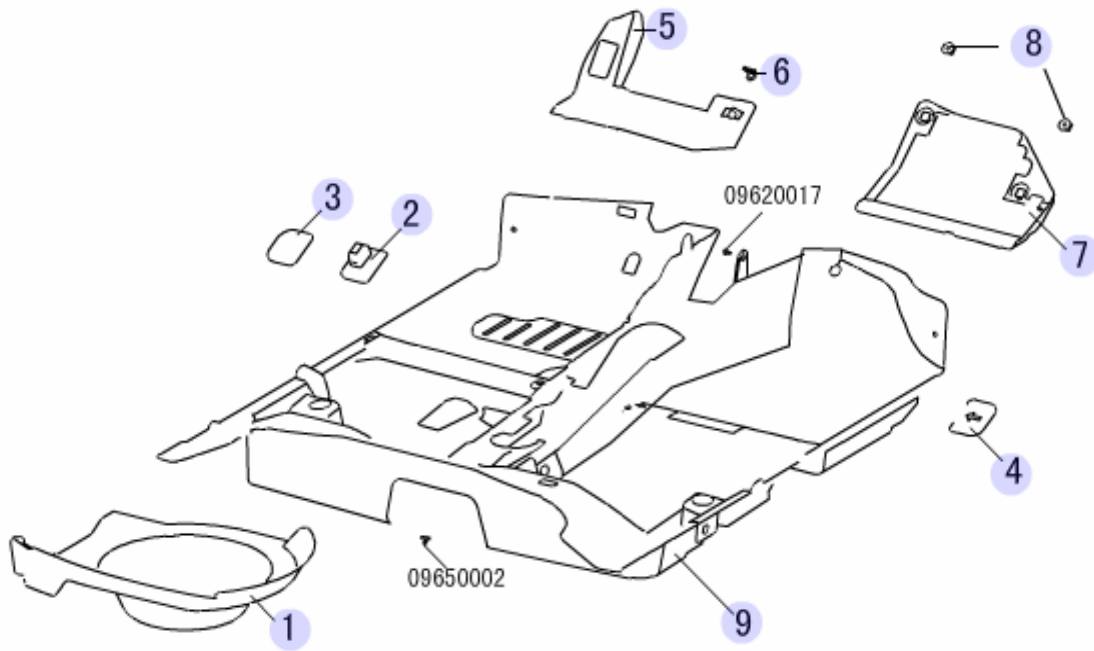

序号 S/N	备件编号PART CODE	备件名称DESCRIPTION	用量 QTY.	适用车型 VEHICLE MODEL	备注REMARK	英文描述DESCRIPTION
1	5109011-S08	备胎护盖	1	S08		SPARE TYRE COVER
2	5109012-S08	前围板左堵盖	1	S08		BLOCK FR WALL LH
3	5109013-S08	前围板左堵盖胶垫	1	S08		RUB GASKET BLOCK LH FR WALL
4	5109014-S08	前围板右堵盖	1	S08		BLOCK FR WALL RH
5	5109015-S08	驾驶员左搁脚垫	1	S08		STEP CARPET DRIVER LH
6	5310102-V08	前围内部隔热垫卡扣一	2	S08		CLIP FRONT WALL INNER HEAT INSULATOR NO.1
7	5109016-S08	驾驶员右搁脚垫	1	S08		STEP CARPET DRIVER RH
8	5109017-S08	驾驶员右搁脚垫卡扣	2	S08		
9	5109100-S08	地毯总成	1	S08		CARPET ASSY

后车门护面 REAR DOOR SHIELD

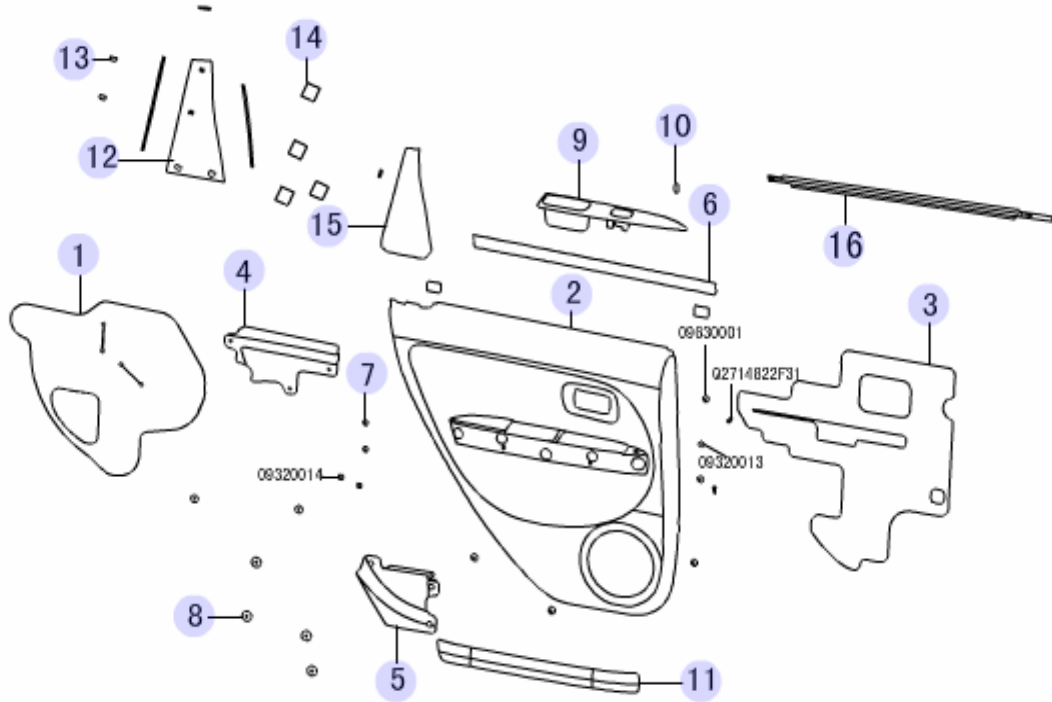

序号 S/N	备件编号PART CODE	备件名称DESCRIPTION	用量 QTY.	适用车型 VEHICLE MODEL	备注REMARK	英文描述DESCRIPTION
1	6202101-S08	左后门防水膜	1	S08		SHIELD, REAR DOOR WATER, LH
1	6202102-S08	右后门防水膜	1	S08		SHIELD, REAR DOOR WATER, RH
2	6202111-S08	左后门护板本体	1	S08		RR DOOR GUARD PANEL LH
2	6202112-S08	右后门护板本体	1	S08		RR DOOR GUARD PANEL RH
3	6202113-S08	后门隔音垫	2	S08		PAD, REAR DOOR SILENCER
4	6202115-S08	左后门护板支撑块一	1	S08		SUPPORT, REAR DOOR TRIM PANEL, LH, NO. 1
4	6202116-S08	右后门护板支撑块一	1	S08		SUPPORT, REAR DOOR TRIM PANEL, RH, NO. 1
5	6202117-S08	左后门护板支撑块二	1	S08		SUPPORT, REAR DOOR TRIM PANEL, LH, NO. 2
5	6202118-S08	右后门护板支撑块二	1	S08		SUPPORT, REAR DOOR TRIM PANEL, RH, NO. 2
6	6202123-S08	左后门内水切	1	S08		INR WEATHER STRIP RR DOOR LH
6	6202124-S08	右后门内水切	1	S08		INR WEATHER STRIP RR DOOR RH
7	5402157-V08	B柱护板安装卡扣	1	S08		CLIP B PILLAR TRIM
8	6102129-S08	前门护板支撑块塑料垫片	18	S08		PAD, FRONT DOOR TRIM PANEL SUPPORT
9	6202131-S08	左后门扶手	1	S08		ARM REST RR DOOR LH
9	6202132-S08	右后门扶手	1	S08		ARM REST RR DOOR RH
10	5306103-S08	塑料卡子	3	S08		PLASTIC CLIP
11	6202121-S08	左后门护板装饰条	1	S08		GARN STRIP RR DOOR GUARD PANEL LH
11	6202122-S08	右后门护板装饰条	1	S08		GARN STRIP RR DOOR GUARD PANEL RH
12	6202300-S08	左后门外三角护板总成	1	S08		OTR TRIANGLE PLATE ASSY RR DOOR LH
12	6202400-S08	右后门外三角护板总成	1	S08		OTR TRIANGLE PLATE ASSY RR DOOR RH
13	6202303-S08	后门外三角护板卡扣	4	S08		CLIP OTR TRIANGULAR PLATE RR DOOR
14	6202304-S08	后门外三角护板密封垫	8	S08		SEAL, REAR DOOR OUTER TRIANGULAR TRIM PANEL
15	6202500-S08	左后门内三角护板总成	1	S08		INR TRIANGLE PLATE ASSY RR DOOR LH
15	6202600-S08	右后门内三角护板总成	1	S08		INR TRIANGLE PLATE ASSY RR DOOR RH
16	6207115-S08	左后门外水切	1	S08		
16	6207116-S08	右后门外水切	1	S08		

前车门护面 FRONT DOOR SHIELD

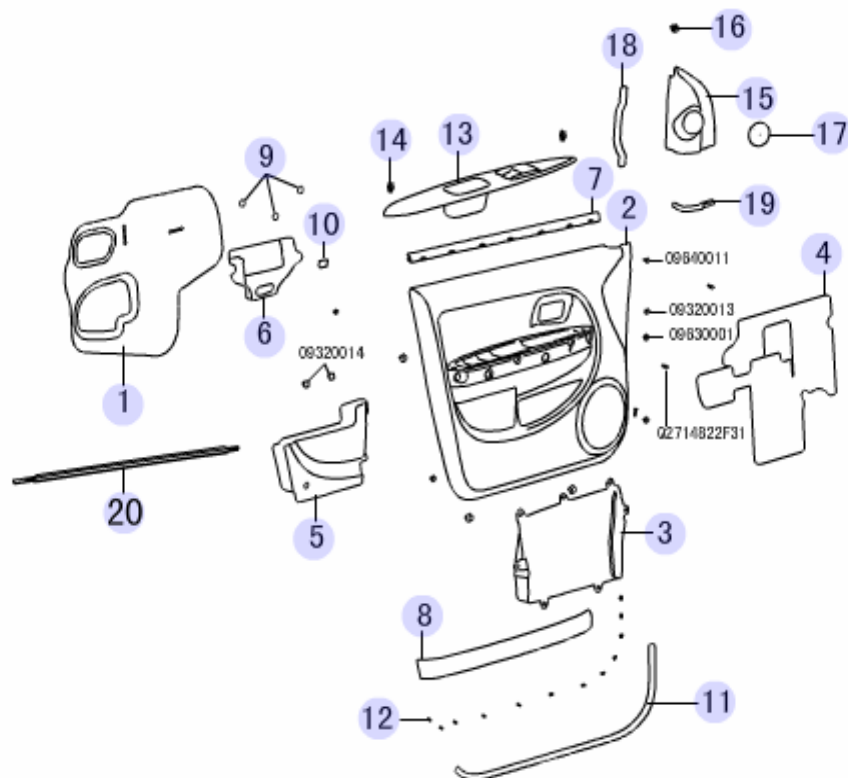

序号 S/N	备件编号PART CODE	备件名称DESCRIPTION	用量 QTY.	适用车型 VEHICLE MODEL	备注REMARK	英文描述DESCRIPTION
1	6102101-S08	左前门防水膜	1	S08		SHIELD, FRONT DOOR WATER, LH
1	6102102-S08	右前门防水膜	1	S08		SHIELD, FRONT DOOR WATER, RH
2	6102111-S08	左前门护板本体	1	S08		FR DOOR GUARD PANEL LH
2	6102112-S08	右前门护板本体	1	S08		FR DOOR GUARD PANEL RH
3	6102113-S08	左前门护板地图袋	1	S08		MAP BAG FR DOOR GUARD PANEL LH
3	6102114-S08	右前门护板地图袋	1	S08		MAP BAG FR DOOR GUARD PANEL RH
4	6102115-S08	前门隔音垫	2	S08		PAD, FRONT DOOR SILENCER
5	6102117-S08	左前门护板支撑块一	1	S08		SUPPORT BLOCK NO. 1 FR DOOR PANEL LH
5	6102118-S08	右前门护板支撑块	1	S08		SUPPORT BLOCK NO. 1 FR DOOR PANEL RH
6	6102121-S08	左前门护板支撑块二	1	S08		SUPPORT BLOCK NO. 2 FR DOOR PANEL LH
6	6102122-S08	右前门护板支撑块	1	S08		SUPPORT BLOCK NO. 2 FR DOOR PANEL RH
7	6102125-S08	左前门内水切	1	S08		INR WEATHER STRIP FR DOOR LH
7	6102126-S08	右前门内水切	1	S08		INR WEATHER STRIP FR DOOR RH
8	6102127-S08	左前门护板装饰条	1	S08		GARN STRIP FR DOOR GUARD PANEL LH
8	6102128-S08	右前门护板装饰条	1	S08		GARN STRIP FR DOOR GUARD PANEL RH
9	6102129-S08	前门护板支撑块塑料垫片	18	S08		PAD, FRONT DOOR TRIM PANEL SUPPORT
10	6102135-S08	前门护板小海绵块	6	S08		SPONGE, FRONT DOOR TRIM PANEL
11	6102140-S08	右前门护板密封条总成	1	S08		SEAL STRIP ASSY FR DOOR PANEL RH
11	6102130-S08	左前门护板密封条总成	1	S08		SEAL STRIP ASSY FR DOOR PANEL LH
12	6102133-S08	前门护板密封条卡扣	24	S08		CLIP FR DOOR PANEL SEAL STRIP
13	6102151-S08	左前门扶手	1	S08		ARM REST FR DOOR LH
13	6102161-S08	右前门扶手	1	S08		ARM REST FR DOOR RH
14	5306103-S08	塑料卡子	3	S08		PLASTIC CLIP
15	6102400-S08	右前门三角护板总成	1	S08		TRIANGLE PLATE ASSY FR DOOR RH
15	6102300-S08	左前门三角护板总成	1	S08		TRIANGLE PLATE ASSY FR DOOR LH
16	6102303-S08	前门三角护板卡扣	2	S08		CLIP TRIANGLE PLATE FR DOOR
17	6102304-S08	前门三角护板扬声器盖板	2	S08		LOUD SPEAKER COVER FR DOOR TRIANGULAR

18	6102305-S08	前门三角护板海绵条一	2	S08		STRIP, FRONT TRIANGULAR TRIM PANEL SPONGE, NO. 1
19	6102306-S08	前门三角护板海绵条二	2	S08		STRIP, FRONT TRIANGULAR TRIM PANEL SPONGE, NO. 1
20	6107115-S08	左前门外水切	1			
20	6107116-S08	右前门外水切	1			

轮罩装饰件 WHEELHOUSE TRIM

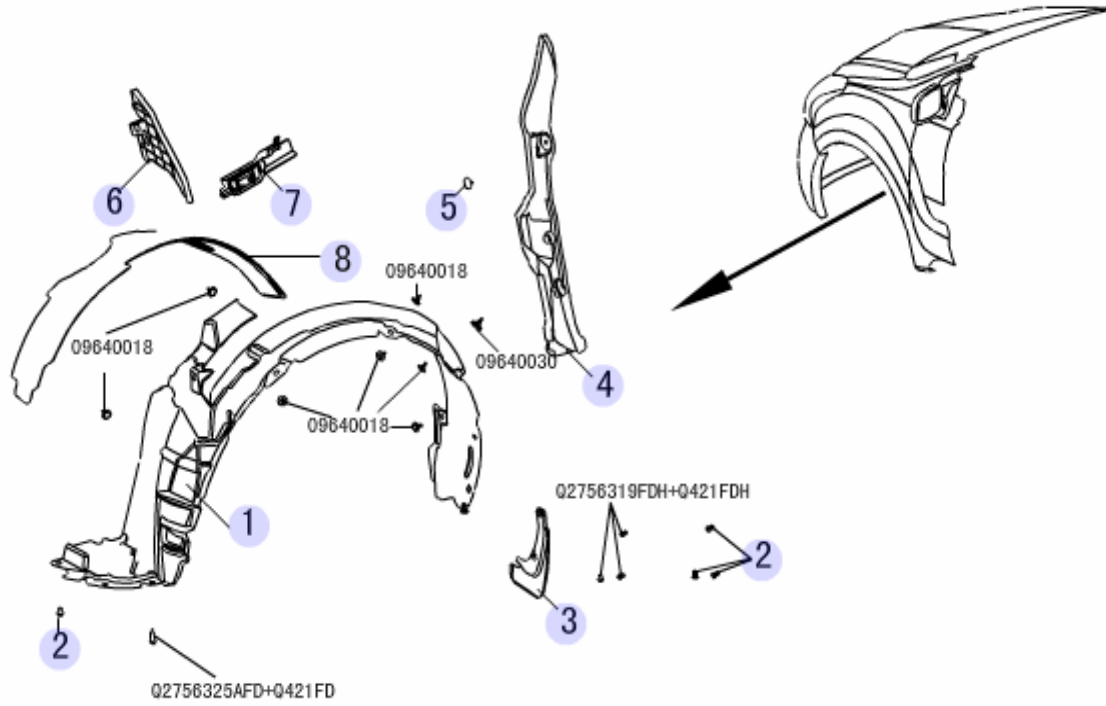

序号 S/N	备件编号PART CODE	备件名称DESCRIPTION	用量 QTY.	适用车型 VEHICLE MODEL	备注REMARK	英文描述DESCRIPTION
1	5512101-S08	左前防溅板	1	S08		SPLASH GUARD FR LH
1	5512102-S08	右前防溅板	1	S08		SPLASH GUARD FR RH
2	5512104-S08	防溅板安装卡扣二	8	S08		CLIP NO.2 SPLASH GUARD
3	5512105-S08	左前挡泥板	1	S08		FR MUD GUARD LH
3	5512106-S08	右前挡泥板	1	S08		MUD GUARD FR RH
4	5512400-S08	右前轮罩后装饰件总成	1	S08		
4	5512300-S08	左前轮罩后装饰件总成	1	S08		
5	5512306-S08	前轮罩后装饰件卡扣二	2	S08		CLIP NO.2 FR WHEEL COVER RR
6	5512500-S08	左前轮罩前挡板总成	1	S08		FR GUARD PLATE FR WHEEL COVER LH
6	5512600-S08	右前轮罩前挡板总成	1	S08		FR GUARD PLATE FR WHEEL COVER RH
7	5512700-S08	左翼子板堵板总成	1	S08		FILL PANEL ASSY FENDER LH
7	5512800-S08	右翼子板堵板总成	1	S08		FILL PANEL ASSY FENDER RH
8	5512107-S08	左防溅板吸音垫	1	S08		SILENCER, WHEEL SPLASH GUARD, LH
8	5512108-S08	右防溅板吸音垫	1	S08		INSULATOR SPLASH GUARD RH

侧围窗 SIDE WINDOW

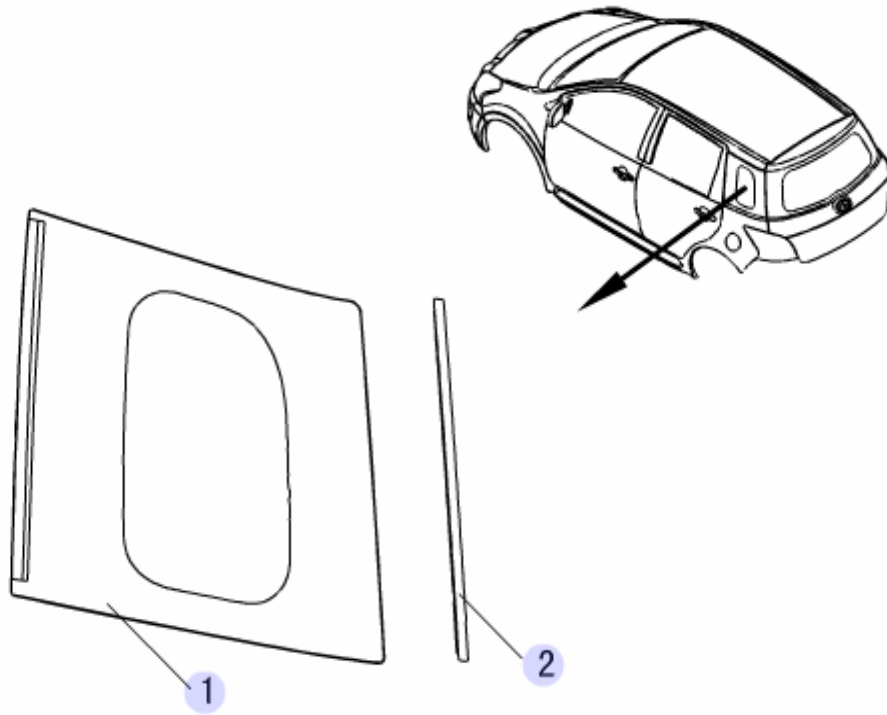

序号 S/N	备件编号PART CODE	备件名称DESCRIPTION	用量 QTY.	适用车型 VEHICLE MODEL	备注REMARK	英文描述DESCRIPTION
1	5403100-S08	左侧围窗玻璃总成	1	S08		SIDE WINDOW GLASS ASSY LH
1	5403200-S08	右侧围窗玻璃总成	1	S08		SIDE WINDOW GLASS ASSY RH
2	5403105-S08	左侧围窗塑料装饰件	1	S08		
2	5403106-S08	右侧围窗塑料装饰件	1	S08		

前风窗玻璃及装饰条
FRONT WINDSHIELD GLASS & SEALING STRIPS

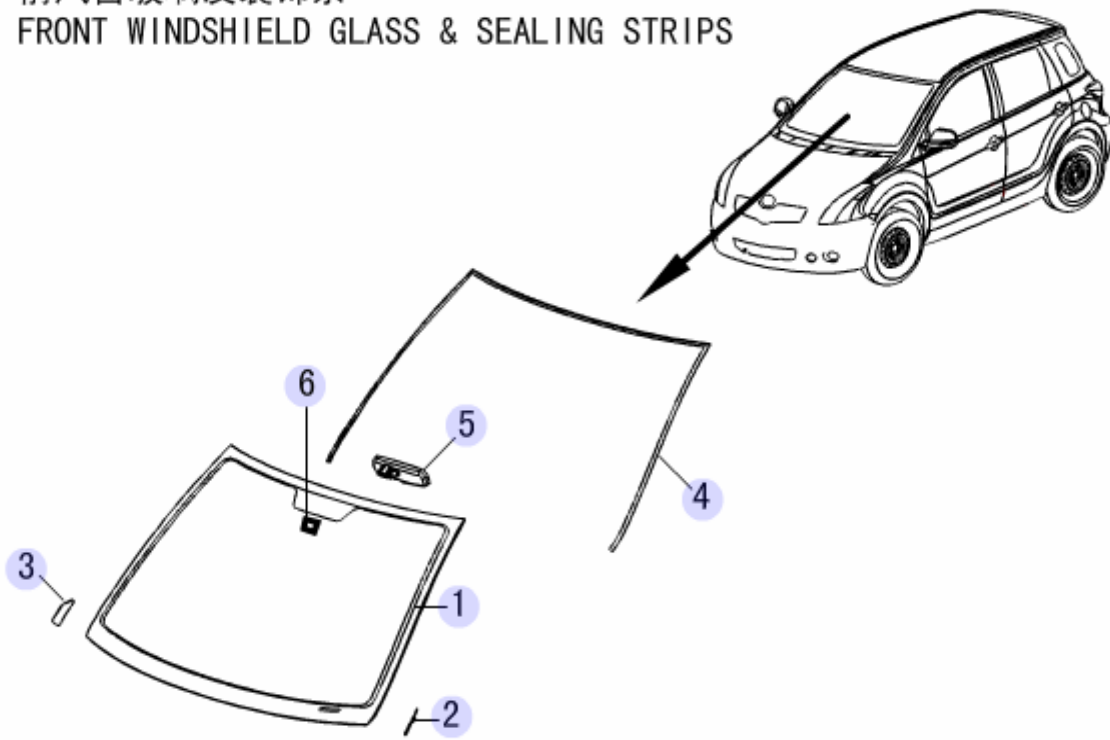

序号 S/N	备件编号PART CODE	备件名称DESCRIPTION	用量 QTY.	适用车型 VEHICLE MODEL	备注REMARK	英文描述DESCRIPTION
1	5206100-S08	前风窗玻璃总成	1	S08		FR WINDSHIELD ASSY
2	5206103-S08	前风窗玻璃左胶堵	1	S08		CONN ROD ASSY AIR SPRG TAIL DOOR
3	5206104-S08	前风窗玻璃右胶堵	1	S08		
4	5206105-S08	前风窗玻璃装饰条	1	S08		
5	8201100-V08	内后视镜总成	1	S08		INTERIOR REAR VIEW MIRROR ASSY
6	8201011-V08	内后视镜底座	1	S08		SW ASSY TAIL DOOR

加油口盖 FUEL FILLER CAP ASSEMBLY

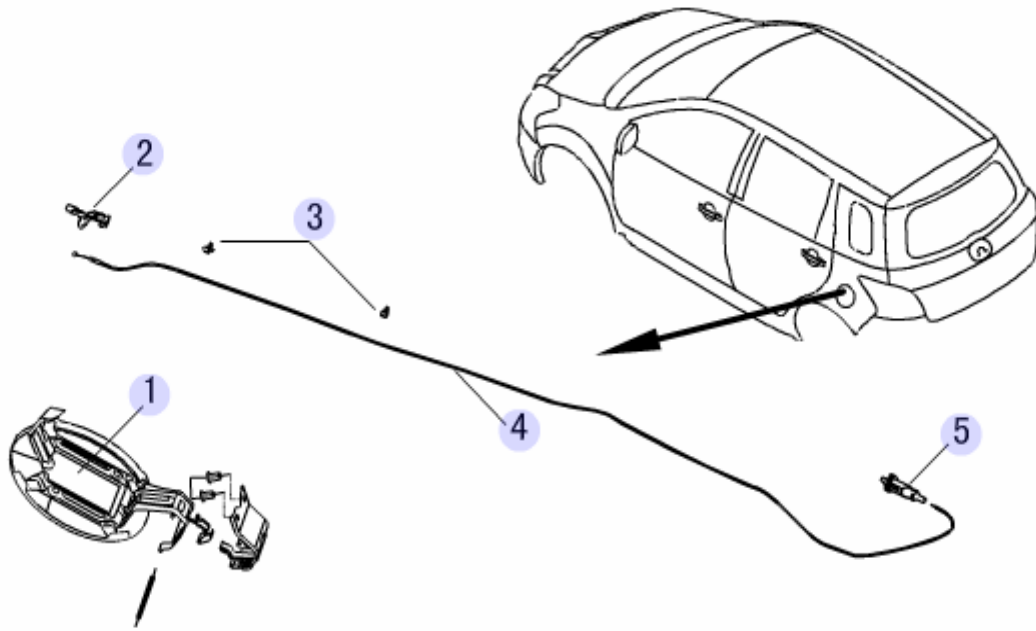

序号 S/N	备件编号PART CODE	备件名称DESCRIPTION	用量 QTY.	适用车型 VEHICLE MODEL	备注REMARK	英文描述DESCRIPTION
1	5401900-S08	加油口盖总成	1	S08		CONTROL SW ASSY CONTRAL DOOR LOCK
1	5401911-S08	加油口盖外板	1	S08		OTR PANEL FUEL FILLER
2	8200016-S08	加油口盖拉索手柄	1	S08		CONTROL CABLE ASSY TRANS
3	8200011-S08	加油口盖拉索卡扣	2	S08		CLIP
4	8200014-S08	加油口盖拉索	1	S08		CABLE HANDLE FUEL FILLER CAP
5	8200019-S08	加油口盖锁销	1	S08		HEX FLANGE BOLT (M8)

扰流板总成 AIR DEFLECTOR ASSEMBLY

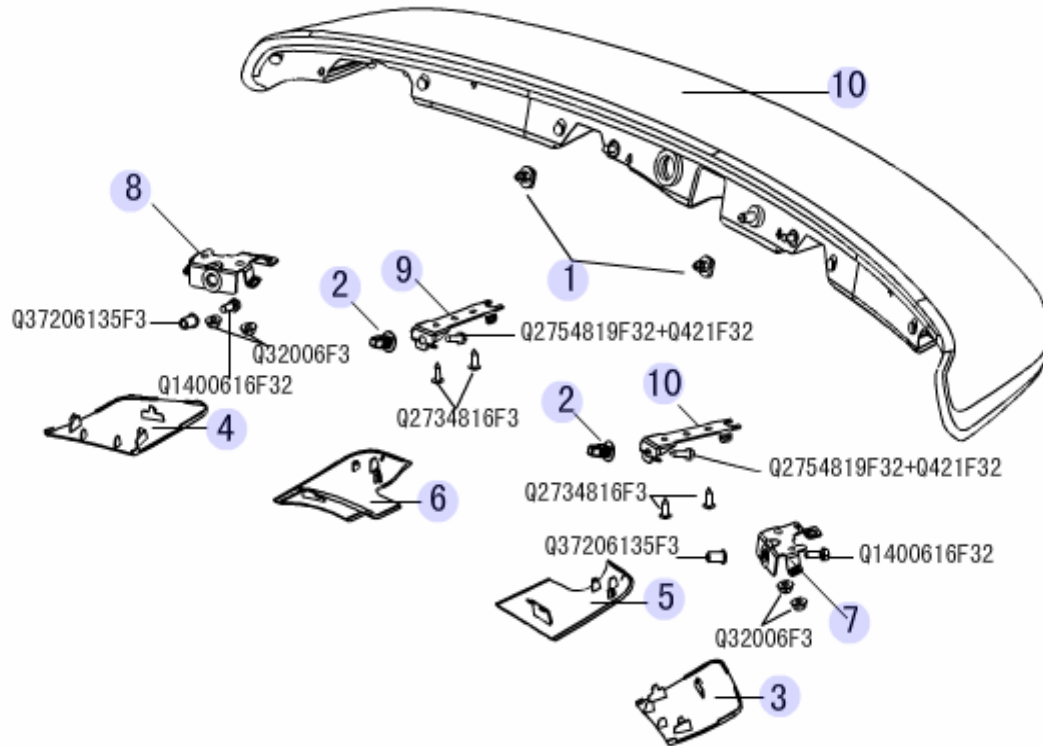

序号 S/N	备件编号PART CODE	备件名称DESCRIPTION	用量 QTY.	适用车型 VEHICLE MODEL	备注REMARK	英文描述DESCRIPTION
1	5614021-V08	扰流板塞孔卡扣	2	S08		SPOILER ASSY
2	5614013-S08	扰流板安装塑料螺母	2	S08		CLIP SPOILER
3	5614015-S08	扰流板左安装支架盖板	1	S08		PLASTIC NUT SPOILER
4	5614016-S08	扰流板右安装支架盖板	1	S08		COVER PLATE SPOILER BRKT LH
5	5614017-S08	扰流板中左安装支架盖板	1	S08		COVER PLATE SPOILER BRKT RH
6	5614018-S08	扰流板中右安装支架盖板	1	S08		COVER PLATE SPOILER BRKT MID LH
7	5614101-S08	扰流板左安装支架	1	S08		SPOILER BRKT LH
8	5614102-S08	扰流板右安装支架	1	S08		SPOILER BRKT RH
9	5614105-S08	扰流板中安装支架	2	S08		SPOILER BRKT MID
10	5614000-S08	扰流板总成	1	S08		LWR HINGE ASSY FR DOOR RH
10	5614010-S08	扰流板分总成	1	S08		SPOILER SUBASSY

长城汽车 1

GREAT WALL 3

2 炫丽

4 FLORID

序号 S/N	备件编号PART CODE	备件名称DESCRIPTION	用量 QTY.	适用车型 VEHICLE MODEL	备注REMARK	英文描述DESCRIPTION
1	3921031-S08	“长城汽车”车标	1	S08		
2	3921032-S08	“炫丽”车标	1	S08		
3	3921033-S08	“GREAT WALL”车标	1	S08		
4	3921034-S08	“FLORID”车标	1	S08		

随车工具 INCAR TOOL

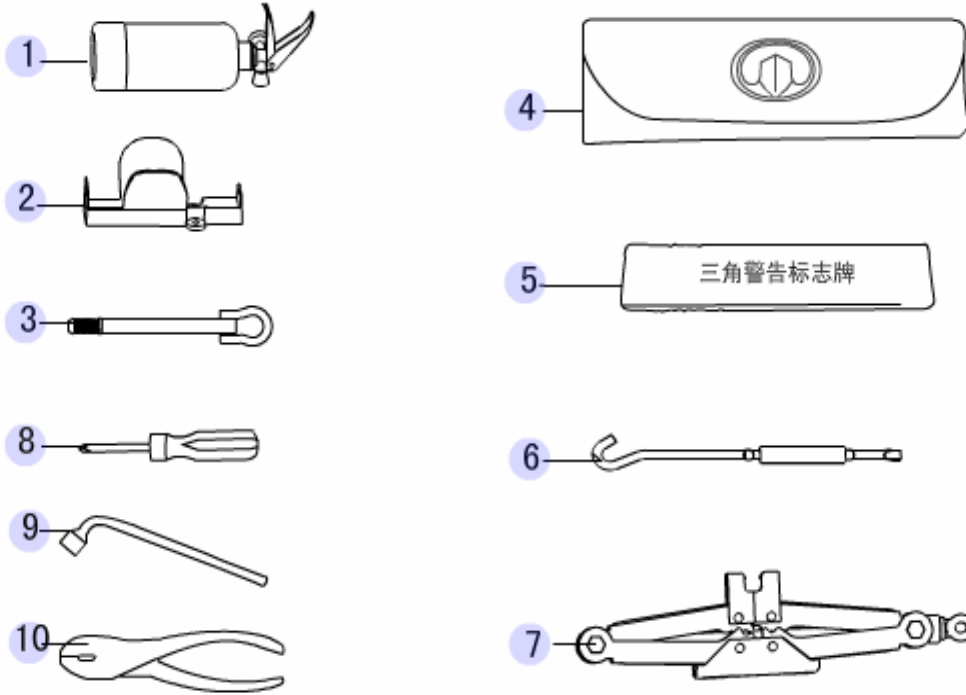

序号 S/N	备件编号PART CODE	备件名称DESCRIPTION	用量 QTY.	适用车型 VEHICLE MODEL	备注REMARK	英文描述DESCRIPTION
1	3900023-S08	干粉灭火器	1	S08		DRY-POWDER FIRE EXTINGUISHER
2	3900012-S08	灭火器塑料支架	1	S08		PLASTIC BRACKET, FIRE EXTINGUISHER
3	3900014-S08	拖车钩	1	S08		PULL HOOK
4	3900021-K00	随车工具包	1	S08		INCAR TOOL KIT
5	3900024-K00	三角警告牌	1	S08	可用3900024-K00-B1代替	TRIANGULAR WARNING PLATE
6	3900011-M00	千斤顶调节杆	1	S08		ROD
7	3901011-V08	千斤顶	1	S08		JACK
8	3900014-M00	两用螺丝刀	1	S08		SCREWDRIVER
9	3900012-M00	车轮螺母扳手	1	S08		WHEEL NUT SPANNER
10	3900017-K00	鱼嘴钳	1	S08		PLIERS

外后视镜 TRIANGLE PLATE EXTERIOR REAR VIEW MIRROR

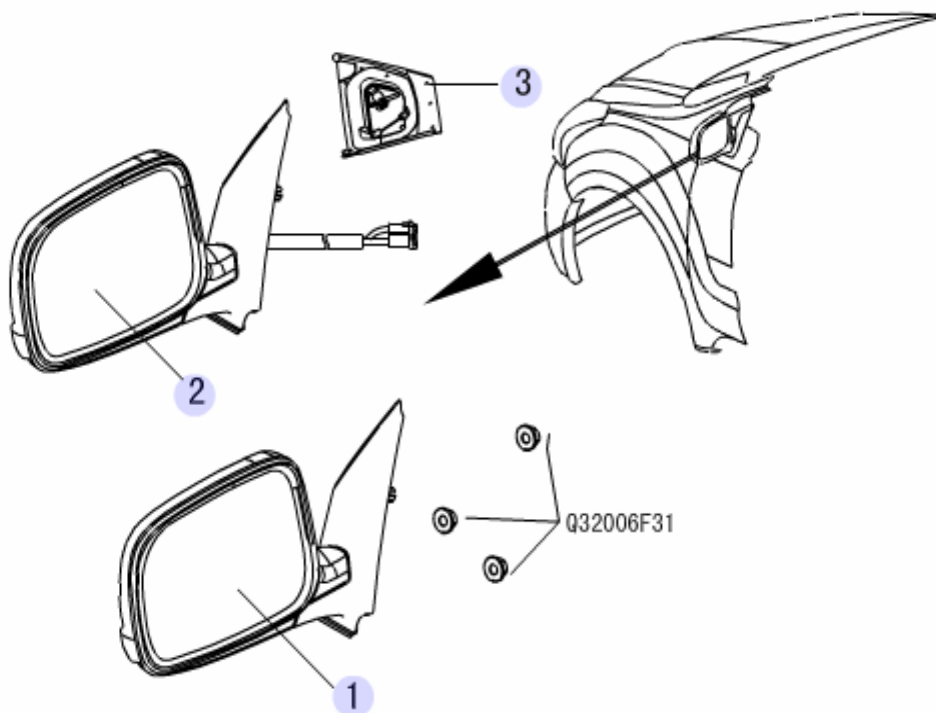

序号 S/N	备件编号PART CODE	备件名称DESCRIPTION	用量 QTY.	适用车型 VEHICLE MODEL	备注REMARK	英文描述DESCRIPTION
1	8202200-S08	右外后视镜	1	S08	舒适型选装配置	DOOR MIRROR LH
1	8202100-S08	左外后视镜	1	S08	舒适型选装配置	DOOR MIRROR NO.2 RH
2	8202300-S08	左外电动后视镜	1	S08	豪华型选配（手动折叠、镜片电调、无除霜）	GASKET ASSY DOOR MIRROR RH
2	8202400-S08	右外电动后视镜	1	S08	豪华型选配（手动折叠、镜片电调、无除霜）	DOOR MIRROR ELEC LH
2	8202500-S08	左外电动后视镜	1	S08	精英型选配（电动折叠、镜片电调、带除霜）	DOOR MIRROR ELEC RH
2	8202600-S08	右外电动后视镜	1	S08	精英型选配（电动折叠、镜片电调、带除霜）	DOOR MIRROR NO.2 LH
3	8202130-S08	左外后视镜安装垫总成	1	S08		OIL RETURN PIPE ASSY NO.2 STRG PUMP
3	8202140-S08	右外后视镜安装垫总成	1	S08		GASKET ASSY DOOR MIRROR LH

车身下导流板 BODY LOWER FLOW GUIDE

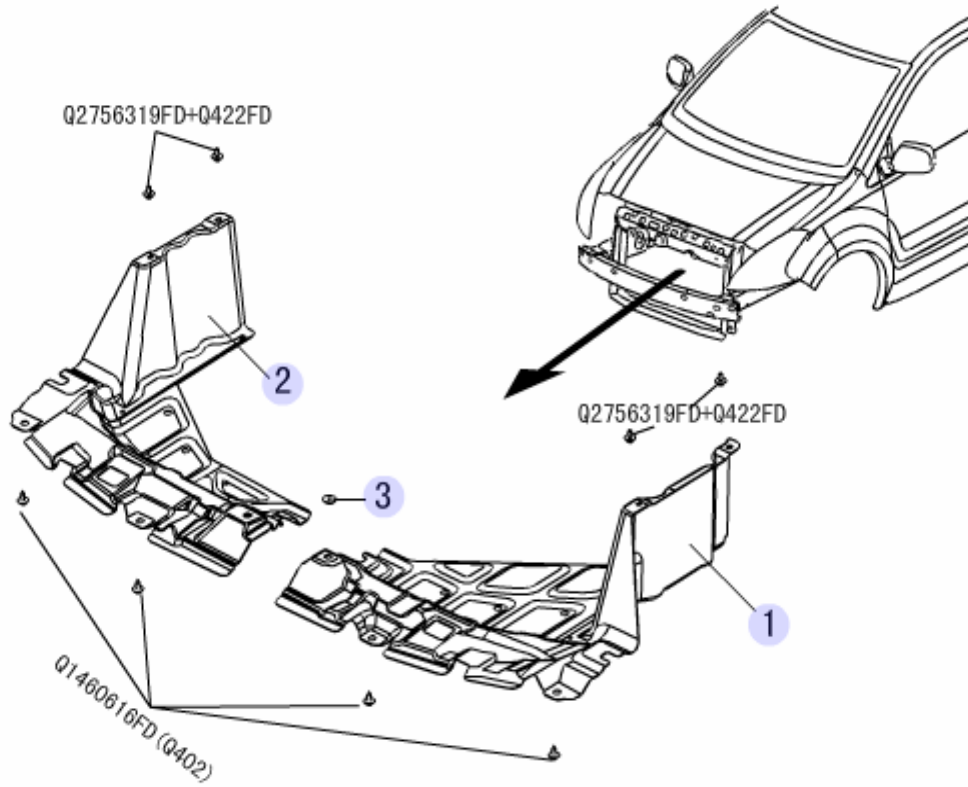

序号 S/N	备件编号PART CODE	备件名称DESCRIPTION	用量 QTY.	适用车型 VEHICLE MODEL	备注REMARK	英文描述DESCRIPTION
1	5174011-S08	左下导流板	1	S08		LWR FLOW GUIDE LH
2	5174012-S08	右下导流板	1	S08		LWR FLOW GUIDE RH
3	5174013-S08	六角法兰面螺母 (M6特大垫圈)	1	S08		NUT

车身下防护板 BODY LOWER SHIELD

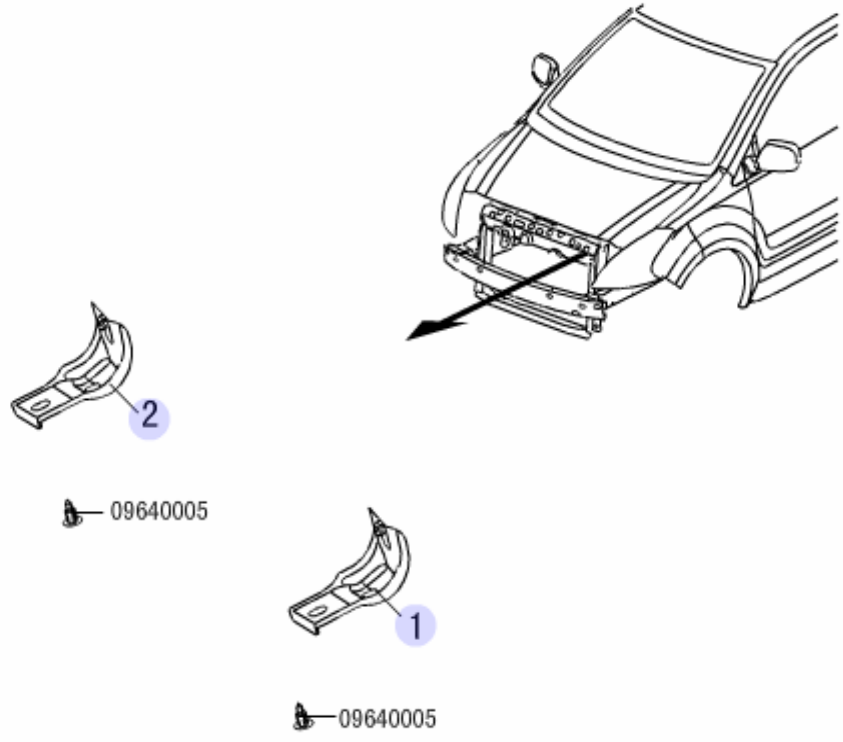

序号 S/N	备件编号PART CODE	备件名称DESCRIPTION	用量 QTY.	适用车型 VEHICLE MODEL	备注REMARK	英文描述DESCRIPTION
1	5173011-S08	左纵梁护套	1	S08		SLEEVE CARLING LH
2	5173012-S08	右纵梁护套	1	S08		SLEEVE CARLING RH

门槛装饰板 ROCKER TRIM PANEL

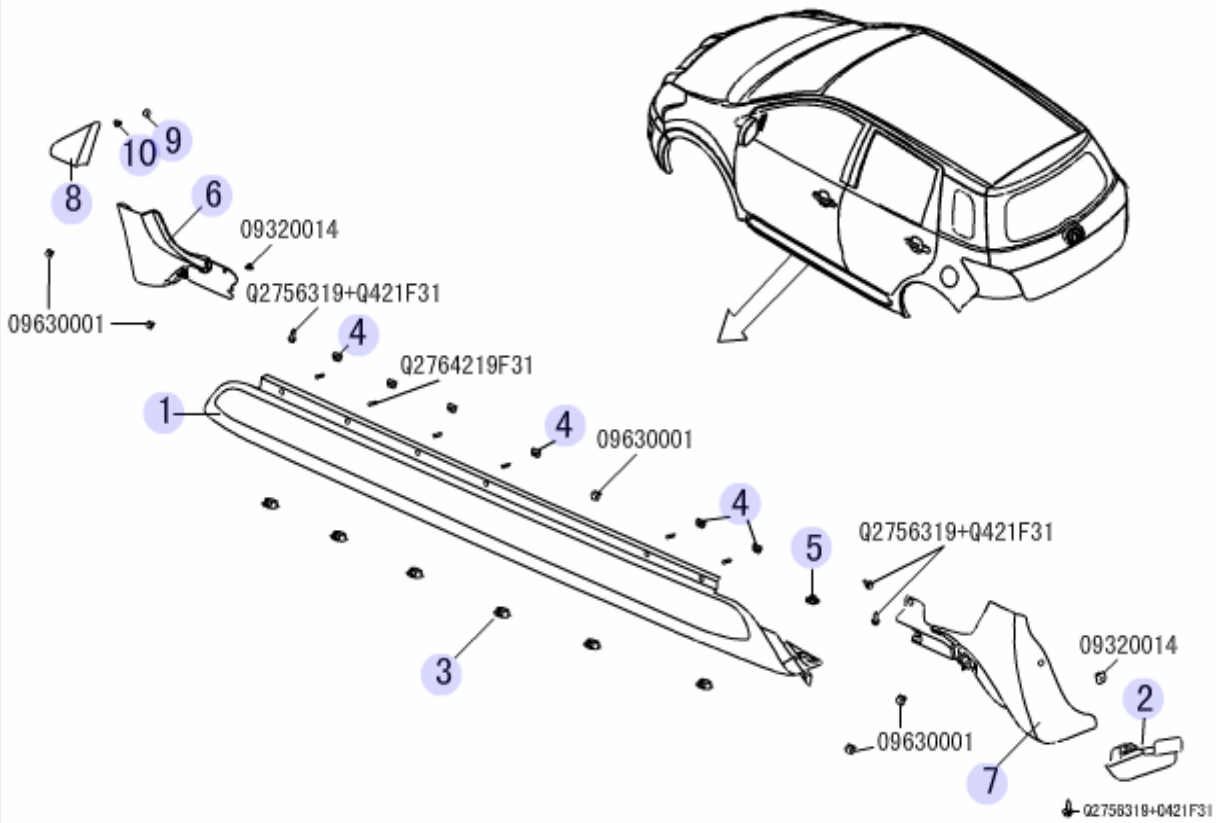

序号 S/N	备件编号PART CODE	备件名称DESCRIPTION	用量 QTY.	适用车型 VEHICLE MODEL	备注REMARK	英文描述DESCRIPTION
1	5006150-S08	左门槛装饰板本体总成	1	S08		TRIM PANEL BODY ASSY DOOR GIRDER LH
1	5006160-S08	右门槛装饰板本体总成	1	S08		TRIM PANEL BODY ASSY DOOR GIRDER RH
2	5006135-S08	左门槛装饰板后段塑料装饰件	1	S08		PLASTIC TRIM DOORSILL RR SECTION LH
2	5006136-S08	右门槛装饰板后段塑料装饰件	1	S08		PLASTIC TRIM PART DOOR GIRDER RH
3	5006103-S08	门槛装饰板大卡扣	12	S08		CLIP DOORSILL PANEL
4	5006104-S08	门槛装饰板塑料螺母座	12	S08		PLASTIC NUT SEAT DOORSILL PANEL
5	5006106-S08	门槛装饰板后部塑料螺母座	2	S08		PLASTIC NUT SEAT DOORSILL PANEL RR
5	5006120-S08	右门槛装饰板前段总成	1	S08		TRIM PANEL FR PART ASSY DOOR GIRDER RH
6	5006110-S08	左门槛装饰板前段总成	1	S08		TRIM PANEL FR PART ASSY DOOR GIRDER LH
7	5006130-S08	左门槛装饰板后段总成	1	S08		TRIM PANEL RR PART ASSY DOOR GIRDER LH
7	5006140-S08	右门槛装饰板后段总成	1	S08		TRIM PANEL RR PART ASSY DOOR GIRDER RH
8	5006300-S08	左A柱外装饰板总成	1	S08		OTR TRIM PANEL ASSY A PILLAR LH
8	5006400-S08	右A柱外装饰板总成	1	S08		OTR TRIM PANEL ASSY A PILLAR RH
9	5006305-S08	A柱外装饰板卡扣	2	S08		CLIP A PILLAR OTR PANEL
10	5006306-S08	A柱外装饰板卡套	2	S08		CLIP RING A PILLAR OTR PANEL

前保险杠 FRONT BUMPER

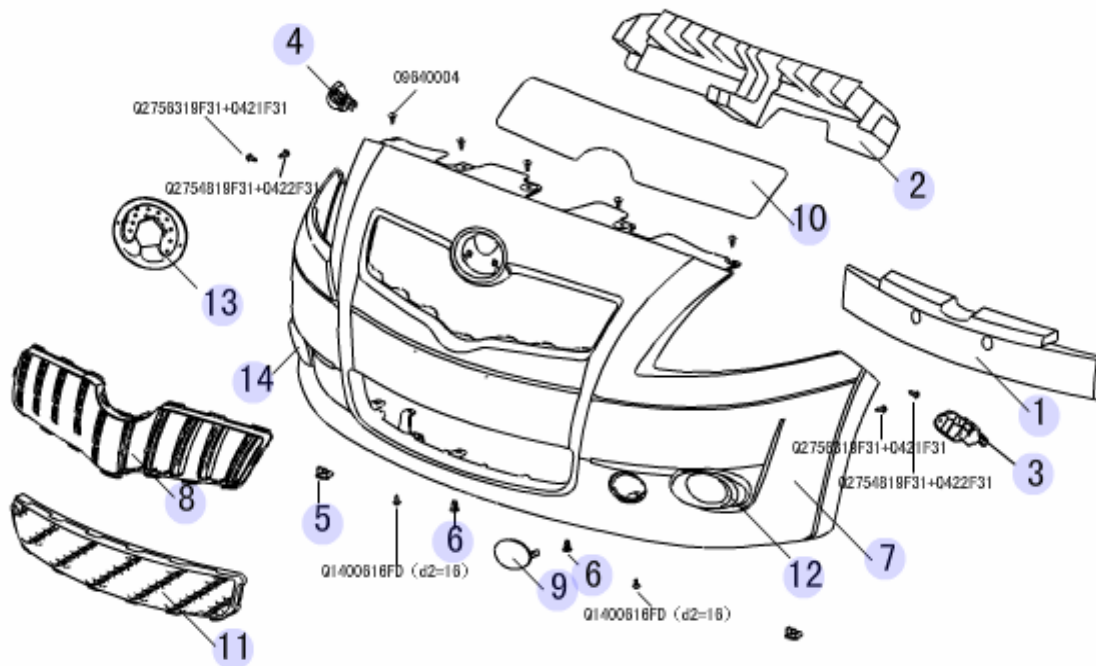

序号 S/N	备件编号PART CODE	备件名称DESCRIPTION	用量 QTY.	适用车型 VEHICLE MODEL	备注REMARK	英文描述DESCRIPTION
1	2803011-S08	前保险杠吸能块	1	S08		SHOCK ABSORBER FR BUMPER
2	2803012-S08	前保险杠塑料支撑件	1	S08		PLASTIC SUPPORT FR BUMPER
3	2803021-S08	前保险杠左安装支架	1	S08		BRKT FR BUMPER LH
4	2803022-S08	前保险杠右安装支架	1	S08		BRKT FR BUMPER RH
5	2803033-S08	前保险杠塑料螺母座一	2	S08		SUNROOF ASSY
6	2803034-S08	前保险杠塑料螺母座二	2	S08		PLASTIC NUT SEAT NO.1 FR BUMPER
7	2803100-S08	前保险杠本体	1	S08		FRONT BUMPER
7	2803101-S08	前保险杠本体	1	S08		BUMPER BODY FR
8	2803102-S08	前保险杠散热器面罩	1	S08		RADIATOR GRILL FR BUMPER
9	2803103-S08	前保险杠拖钩闷盖	1	S08		COVER FR BUMPER HOOK
10	2803104-S08	前保险杠缓冲海绵垫	1	S08		SPONGE GASKET FR BUMPER
11	2803105-S08	前保险杠下通风格栅	1	S08		LWR GRILL FR BUMPER
12	2803111-S08	左前雾灯安装孔装饰盖	1	S08		TRIM COVER FOG LAMP SOCKET FR LH
13	3921100-S08	前保险杠标牌总成	1	S08		
14	2803112-S08	右前雾灯安装孔装饰盖	1	S08		TRIM COVER FOG LAMP SOCKET FR RH

灯具总成 LAMP ASSEMBLY

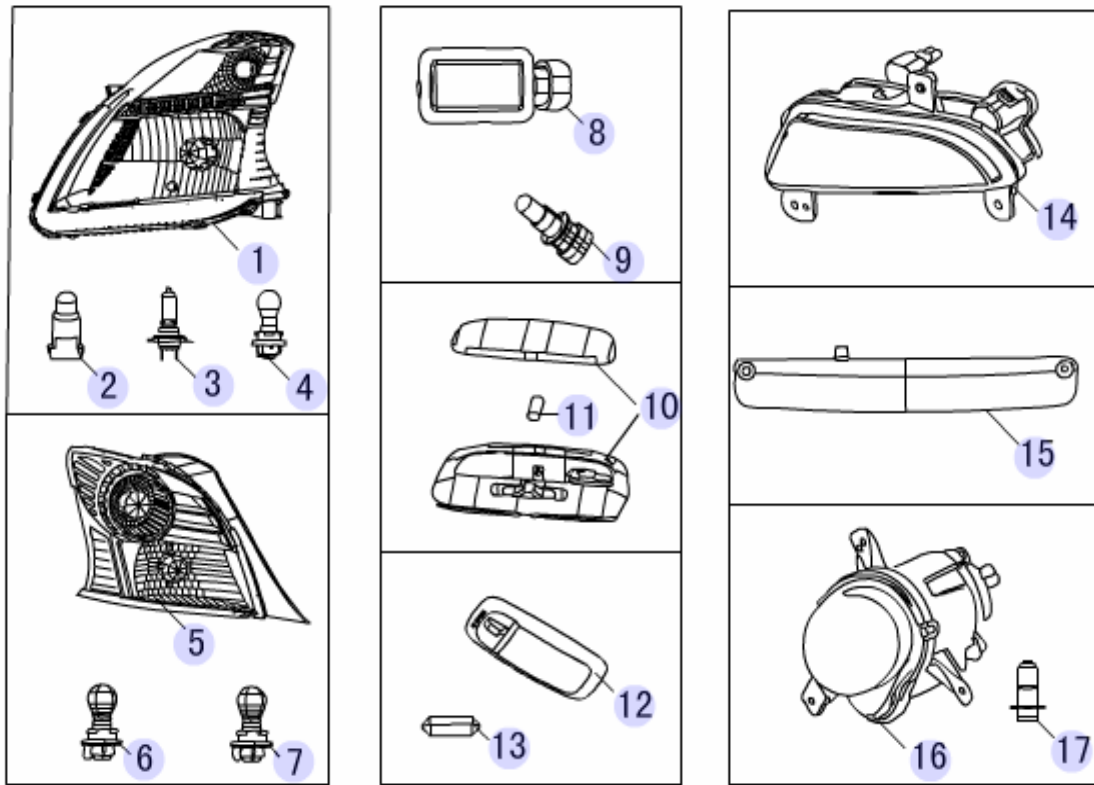

序号 S/N	备件编号PART CODE	备件名称DESCRIPTION	用量 QTY.	适用车型 VEHICLE MODEL	备注REMARK	英文描述DESCRIPTION
1	4121100-S08	左组合前灯总成	1	S08		
1	4121200-S08	右组合前灯总成	1	S08		
1	4121500-S08	左组合前灯总成(电调)	1	S08	豪华型、精英型, 电调	COMBINATION LAMP ASSY LH
1	4121600-S08	右组合前灯总成(电调)	1	S08	豪华型、精英型, 电调	COMBINATION LAMP ASSY RH
2	4121103-S08	前位置灯灯泡	2	S08	W5W	BULB, FRONT POSITION LAMP
3	4121105-S08	远近光灯泡	2	S08	H4, 55/60W	LAMP BULB, COMBINATION LAMP
4	4121104-S08	前转向灯灯泡	4	S08	PY21W	SIDE TURN SIGNAL LAMP BULB
5	4133100-S08	左组合后灯总成	1	S08		
5	4133200-S08	右组合后灯总成	1	S08		
6	4133101-S08	倒车灯灯泡	2	S08	P21W	LAMP BULB, REVERSE LAMP
7	4133106-S08	位置灯、制动灯灯泡	2	S08	P21/5W	BRAKE LAMP BULB(BACK-UP LAMP BULB)
8	4108100-S08	牌照灯总成	1	S08		
9	4108101-S08	牌照灯灯泡	2	S08		NUMBER PLATE LAMP BULB
10	4124100-S08	阅读灯总成	1	S08	舒适型、豪华型	NAVIGATION SD CARD ASSY
10	4124200-S08	阅读灯总成(宁波)	1	S08	精英型	READING LAMP ASSY
11	4124201-S08	阅读灯灯泡二	2	S08	W5W	READING LAMP BULB NO. 2
11	4124202-S08	阅读灯灯泡二	1	S08	C10W	READING LAMP BULB NO. 2
11	4124101-S08	阅读灯灯泡	1	S08	C10W	READING LAMP BULB
12	4123100-S08	顶灯总成	1	S08		TOP LAMP ASSY
13	4123101-V08	顶灯灯泡	1	S08	C10W	BULB CEILING LAMP
14	4116300-S08	左后雾灯总成	1	S08		
14	4116400-S08	右后雾灯总成	1	S08		
15	4134300-S08	高位制动灯总成	1	S08	舒适型	READING LAMP ASSY
15	4134500-S08	高位制动灯总成	1	S08	豪华型、精英型	
16	4116100-S08	左前雾灯总成	1	S08		
16	4116200-S08	右前雾灯总成	1	S08		

17	4116101-S08	前雾灯灯泡	2	S08	H3 , 55W	BULB, FRONT FOG LAMP
----	-------------	-------	---	-----	----------	----------------------